



WRITSAERT 137, NOORDWIJK

VRAAGPRIJS: €375.000 K.K



Omschrijving

Writsaert 137, 2202 PV Noordwijk

Fraai gelegen 2-kamer appartement met vrij uitzicht in Noordwijk aan Zee. Geschikt voor eigen bewoning dan wel als uw eigen 2e huis aan zee!

Ontdek dit 2-kamer appartement op een geweldige locatie op de 1e woonlaag van het "Heemborgh-complex" met een vrij uitzicht over de Parallelboulevard in Noordwijk aan Zee. Of u nu op zoek bent naar een comfortabele eigen woning of een tweede huis, dit appartement biedt u de perfecte combinatie van gemak, comfort en vrij uitzicht.

Het appartement is goed onderhouden doch gedateerd.

Bij binnenkomst in het complex wordt u verwelkomd door een afgesloten entree met brievenbussen, video-intercom, bellentableau, trappenhuis en liftinstallatie. Het appartement zelf beschikt over een ruime woon-/eetkamer van circa 31 m² met een open keuken voorzien van inbouwapparatuur. Vanuit de woonkamer heeft u via een schuifpui directe toegang tot een royaal en zonnig balkon van ca. 12 m², gelegen op het zuidoosten aan de landzijde, waar u kunt genieten van het uitzicht over het dorp. De nette badkamer is voorzien van een ligbad, wastafel en wasmachine-aansluiting. Daarnaast is er een apart toilet aanwezig. De ruime hoofdslaapkamer is gelegen aan de rustige achterzijde en is voorzien van een rolluik.

Het appartementencomplex biedt een scala aan extra voorzieningen. U heeft de beschikking over een lift, een ruime eigen auto-opstelplaats en een berging in de ondergelegen afgesloten parkeergarage. Daarnaast kunt u ontspannen en tot rust komen in het verwarmde binnenzwembad en de sauna, die beide goed onderhouden worden. Het complex wordt bovendien professioneel beheerd door een actieve Vereniging van Eigenaars met een eigen huismeester, die ervoor zorgt dat alles in uitstekende staat blijft verkeren. De maandelijkse servicekosten bedragen € 298,77 en het voorschot voor de verwarmingskosten bedraagt € 273,48 per maand.

Geniet van de luxe en het comfort van dit prachtige appartement op een fantastische locatie. Met een ligging nagenoeg nabij de Koningin Wilhelmina Boulevard, het winkelcentrum en het strand, heeft u alles binnen handbereik. Openbaar vervoer is eveneens op loopafstand bereikbaar.

Neem vandaag nog contact met ons op voor meer informatie of om een bezichtiging te plannen.

€ 375.000,- k.k.

Kenmerken

	: € 375.000,00
Soort	: Appartement
Open portiek	: Nee
Aantal kamers	: 2 kamers waarvan 1 slaapkamer(s)
Inhoud woning	: 196 m ³
Gebruiksoppervlakte woonfunctie	: 62 m ²
Soort appartement	: Galerijflat
Bouwjaar	: 1979
Ligging	: Aan drukke weg, in centrum, vrij uitzicht
Tuin	: Geen tuin
Garage	: Inpandig, parkeerplaats
Energielabel	: D
Verwarming	: Blokverwarming
Isolatie	: Dakisolatie, Gedeeltelijk dubbel glas
Voorzieningen	: Rolluiken, TV kabel, Zwembad, Lift, Sauna

Locatie

Writsaert 137
2202 PV NOORDWIJK







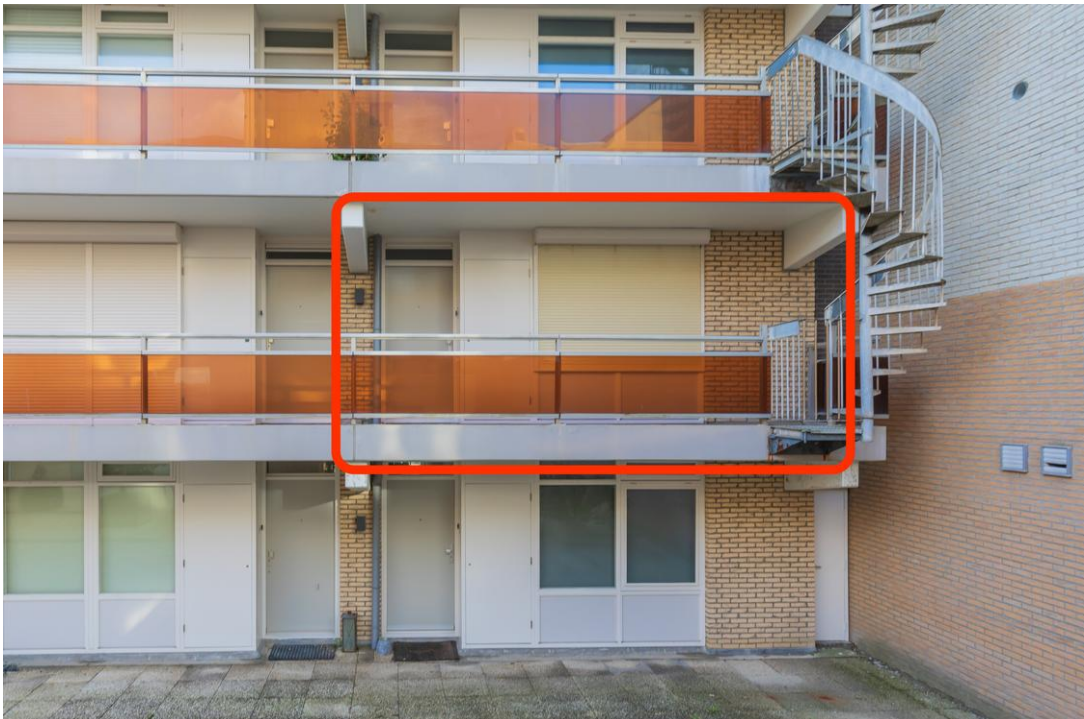





























Plattegrond

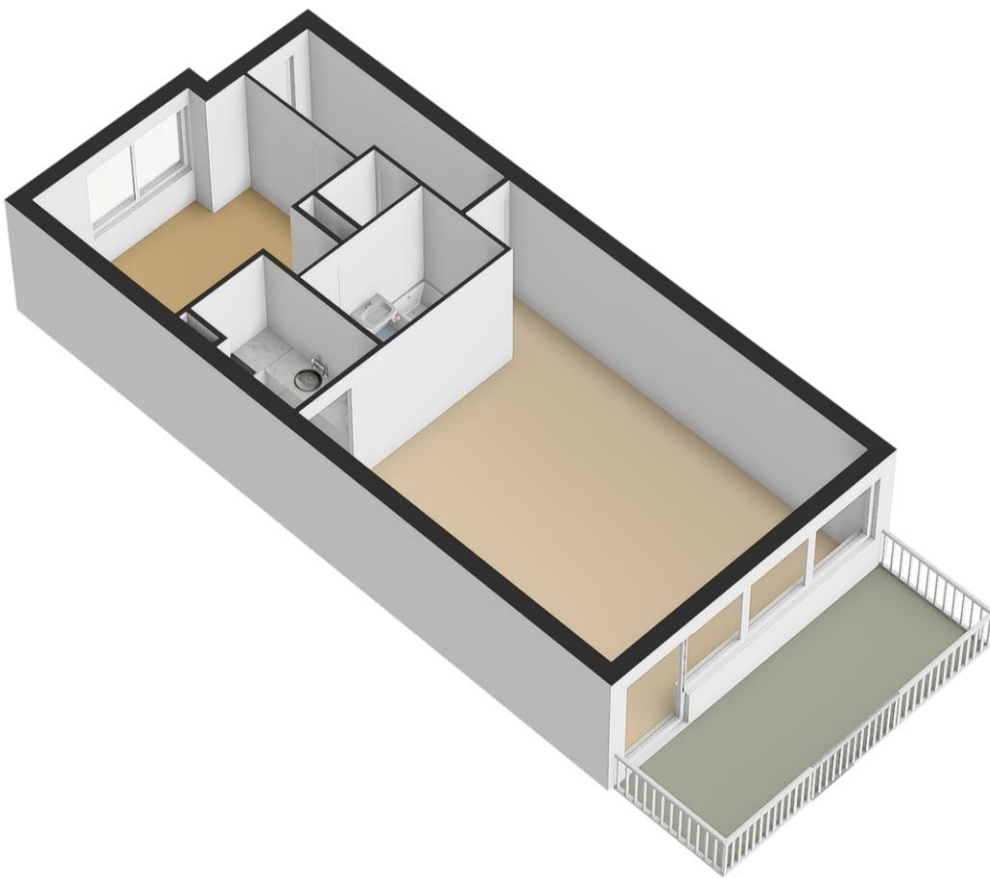

Plattegrond

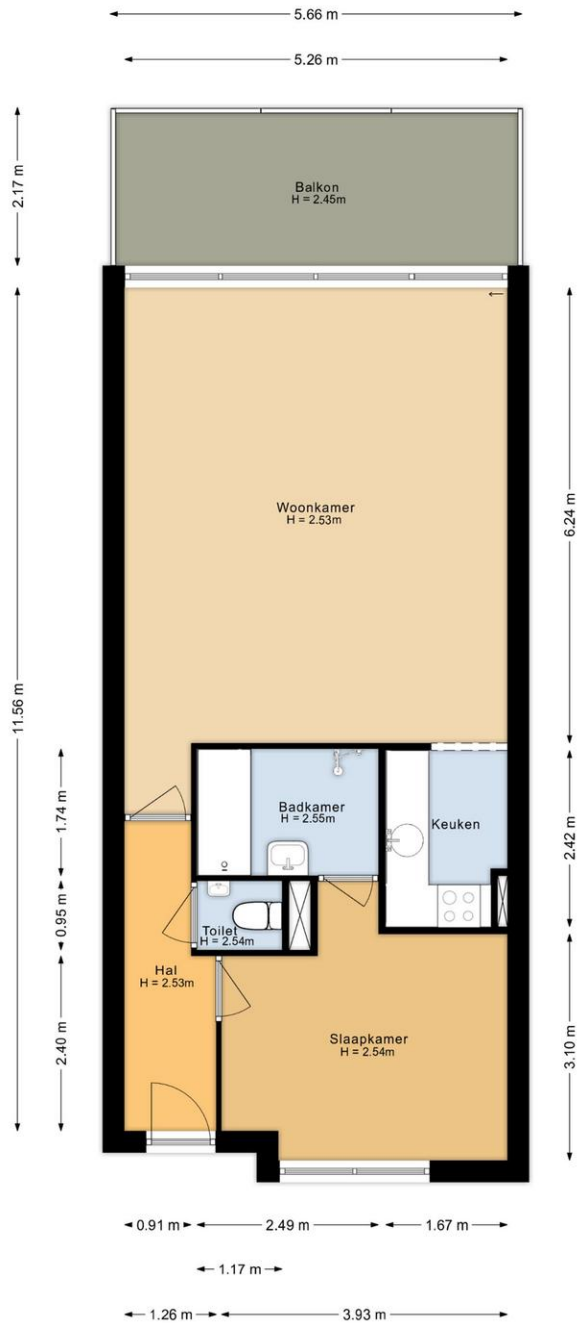

Appartement
Writsaert 137
Noordwijk

Lijst van zaken

	Blijft achter	Gaat mee	Kan worden overgenomen	n.v.t.
Woning				
<i>Interieur</i>				
Verlichting, te weten:				
- Inbouwspots/dimmers	<input type="checkbox"/>	<input type="checkbox"/>	<input type="checkbox"/>	<input checked="" type="checkbox"/>
- Opbouwspots/armaturen/lampen/dimmers	<input type="checkbox"/>	<input type="checkbox"/>	<input type="checkbox"/>	<input checked="" type="checkbox"/>
- Losse (hang)lampen	<input type="checkbox"/>	<input type="checkbox"/>	<input type="checkbox"/>	<input checked="" type="checkbox"/>
-	<input type="checkbox"/>	<input type="checkbox"/>	<input type="checkbox"/>	<input checked="" type="checkbox"/>
-	<input type="checkbox"/>	<input type="checkbox"/>	<input type="checkbox"/>	<input checked="" type="checkbox"/>
(Losse)kasten, legplanken, te weten:				
-	<input type="checkbox"/>	<input type="checkbox"/>	<input type="checkbox"/>	<input checked="" type="checkbox"/>
-	<input type="checkbox"/>	<input type="checkbox"/>	<input type="checkbox"/>	<input checked="" type="checkbox"/>
Raamdecoratie/zonwering binnen, te weten:				
- Gordijnrails	<input type="checkbox"/>	<input type="checkbox"/>	<input type="checkbox"/>	<input checked="" type="checkbox"/>
- Gordijnen	<input type="checkbox"/>	<input type="checkbox"/>	<input type="checkbox"/>	<input checked="" type="checkbox"/>
- Overgordijnen	<input type="checkbox"/>	<input type="checkbox"/>	<input type="checkbox"/>	<input checked="" type="checkbox"/>
- Vitrages	<input type="checkbox"/>	<input type="checkbox"/>	<input type="checkbox"/>	<input checked="" type="checkbox"/>
- Rolgordijnen	<input type="checkbox"/>	<input type="checkbox"/>	<input type="checkbox"/>	<input checked="" type="checkbox"/>
- Lamellen	<input type="checkbox"/>	<input type="checkbox"/>	<input type="checkbox"/>	<input checked="" type="checkbox"/>
- Jaloezieën	<input type="checkbox"/>	<input type="checkbox"/>	<input type="checkbox"/>	<input checked="" type="checkbox"/>
- (Losse) horren/rolhorren	<input type="checkbox"/>	<input type="checkbox"/>	<input type="checkbox"/>	<input checked="" type="checkbox"/>
-	<input type="checkbox"/>	<input type="checkbox"/>	<input type="checkbox"/>	<input checked="" type="checkbox"/>
-	<input type="checkbox"/>	<input type="checkbox"/>	<input type="checkbox"/>	<input checked="" type="checkbox"/>
Vloerdecoratie, te weten:				
- Vloerbedekking	<input type="checkbox"/>	<input type="checkbox"/>	<input type="checkbox"/>	<input checked="" type="checkbox"/>
- Parketvloer	<input type="checkbox"/>	<input type="checkbox"/>	<input type="checkbox"/>	<input checked="" type="checkbox"/>
- Houten vloer(delen)	<input type="checkbox"/>	<input type="checkbox"/>	<input type="checkbox"/>	<input checked="" type="checkbox"/>
- Laminaat	<input type="checkbox"/>	<input type="checkbox"/>	<input type="checkbox"/>	<input checked="" type="checkbox"/>
- Plavuizen	<input type="checkbox"/>	<input type="checkbox"/>	<input type="checkbox"/>	<input checked="" type="checkbox"/>
-	<input type="checkbox"/>	<input type="checkbox"/>	<input type="checkbox"/>	<input checked="" type="checkbox"/>
-	<input type="checkbox"/>	<input type="checkbox"/>	<input type="checkbox"/>	<input checked="" type="checkbox"/>
(Voorzet) openhaard met toebehoren	<input type="checkbox"/>	<input type="checkbox"/>	<input type="checkbox"/>	<input checked="" type="checkbox"/>
Allesbrander	<input type="checkbox"/>	<input type="checkbox"/>	<input type="checkbox"/>	<input checked="" type="checkbox"/>
Houtkachel	<input type="checkbox"/>	<input type="checkbox"/>	<input type="checkbox"/>	<input checked="" type="checkbox"/>
(Gas)kachels	<input type="checkbox"/>	<input type="checkbox"/>	<input type="checkbox"/>	<input checked="" type="checkbox"/>

	Blijft achter	Gaat mee	Kan worden overgenomen	n.v.t.
Designradiator(en)	<input type="checkbox"/>	<input type="checkbox"/>	<input type="checkbox"/>	<input checked="" type="checkbox"/>
Radiatorafwerking	<input type="checkbox"/>	<input type="checkbox"/>	<input type="checkbox"/>	<input checked="" type="checkbox"/>
Overig, te weten:				
- Spiegelwanden	<input type="checkbox"/>	<input type="checkbox"/>	<input type="checkbox"/>	<input checked="" type="checkbox"/>
- Schilderij ophangstelsysteem	<input type="checkbox"/>	<input type="checkbox"/>	<input type="checkbox"/>	<input checked="" type="checkbox"/>
-	<input type="checkbox"/>	<input type="checkbox"/>	<input type="checkbox"/>	<input checked="" type="checkbox"/>
-	<input type="checkbox"/>	<input type="checkbox"/>	<input type="checkbox"/>	<input checked="" type="checkbox"/>
-	<input type="checkbox"/>	<input type="checkbox"/>	<input type="checkbox"/>	<input checked="" type="checkbox"/>
-	<input type="checkbox"/>	<input type="checkbox"/>	<input type="checkbox"/>	<input checked="" type="checkbox"/>

Keuken

Keukenblok (met bovenkasten)	<input type="checkbox"/>	<input type="checkbox"/>	<input type="checkbox"/>	<input checked="" type="checkbox"/>
Keuken (inbouw)apparatuur, te weten:				
- Kookplaat	<input type="checkbox"/>	<input type="checkbox"/>	<input type="checkbox"/>	<input checked="" type="checkbox"/>
- (Gas)fornuis	<input type="checkbox"/>	<input type="checkbox"/>	<input type="checkbox"/>	<input checked="" type="checkbox"/>
- Afzuigkap	<input type="checkbox"/>	<input type="checkbox"/>	<input type="checkbox"/>	<input checked="" type="checkbox"/>
- Magnetron	<input type="checkbox"/>	<input type="checkbox"/>	<input type="checkbox"/>	<input checked="" type="checkbox"/>
- Oven	<input type="checkbox"/>	<input type="checkbox"/>	<input type="checkbox"/>	<input checked="" type="checkbox"/>
- Combi-oven/combimagnetron	<input type="checkbox"/>	<input type="checkbox"/>	<input type="checkbox"/>	<input checked="" type="checkbox"/>
- Koelkast	<input type="checkbox"/>	<input type="checkbox"/>	<input type="checkbox"/>	<input checked="" type="checkbox"/>
- Vriezer	<input type="checkbox"/>	<input type="checkbox"/>	<input type="checkbox"/>	<input checked="" type="checkbox"/>
- Koel-vriescombinatie	<input type="checkbox"/>	<input type="checkbox"/>	<input type="checkbox"/>	<input checked="" type="checkbox"/>
- Vaatwasser	<input type="checkbox"/>	<input type="checkbox"/>	<input type="checkbox"/>	<input checked="" type="checkbox"/>
- Quooker	<input type="checkbox"/>	<input type="checkbox"/>	<input type="checkbox"/>	<input checked="" type="checkbox"/>
- Koffiezetapparaat	<input type="checkbox"/>	<input type="checkbox"/>	<input type="checkbox"/>	<input checked="" type="checkbox"/>
-	<input type="checkbox"/>	<input type="checkbox"/>	<input type="checkbox"/>	<input checked="" type="checkbox"/>
-	<input type="checkbox"/>	<input type="checkbox"/>	<input type="checkbox"/>	<input checked="" type="checkbox"/>
Keukenaccessoires, te weten:				
-	<input type="checkbox"/>	<input type="checkbox"/>	<input type="checkbox"/>	<input checked="" type="checkbox"/>
-	<input type="checkbox"/>	<input type="checkbox"/>	<input type="checkbox"/>	<input checked="" type="checkbox"/>
-	<input type="checkbox"/>	<input type="checkbox"/>	<input type="checkbox"/>	<input checked="" type="checkbox"/>
-	<input type="checkbox"/>	<input type="checkbox"/>	<input type="checkbox"/>	<input checked="" type="checkbox"/>
-	<input type="checkbox"/>	<input type="checkbox"/>	<input type="checkbox"/>	<input checked="" type="checkbox"/>
-	<input type="checkbox"/>	<input type="checkbox"/>	<input type="checkbox"/>	<input checked="" type="checkbox"/>
-	<input type="checkbox"/>	<input type="checkbox"/>	<input type="checkbox"/>	<input checked="" type="checkbox"/>
-	<input type="checkbox"/>	<input type="checkbox"/>	<input type="checkbox"/>	<input checked="" type="checkbox"/>

Sanitair/sauna

Toilet met de volgende toebehoren:				
- Toilet	<input type="checkbox"/>	<input type="checkbox"/>	<input type="checkbox"/>	<input checked="" type="checkbox"/>
- Toilethouder	<input type="checkbox"/>	<input type="checkbox"/>	<input type="checkbox"/>	<input checked="" type="checkbox"/>
- Toiletborstel(houder)	<input type="checkbox"/>	<input type="checkbox"/>	<input type="checkbox"/>	<input checked="" type="checkbox"/>
- Fontein	<input type="checkbox"/>	<input type="checkbox"/>	<input type="checkbox"/>	<input checked="" type="checkbox"/>

	Blijft achter	Gaat mee	Kan worden overgenomen	n.v.t.
-	<input type="checkbox"/>	<input type="checkbox"/>	<input type="checkbox"/>	<input checked="" type="checkbox"/>
-	<input type="checkbox"/>	<input type="checkbox"/>	<input type="checkbox"/>	<input checked="" type="checkbox"/>
Badkamer met de volgende toebehoren:				
- Ligbad	<input type="checkbox"/>	<input type="checkbox"/>	<input type="checkbox"/>	<input checked="" type="checkbox"/>
- Jacuzzi/whirlpool	<input type="checkbox"/>	<input type="checkbox"/>	<input type="checkbox"/>	<input checked="" type="checkbox"/>
- Douche (cabine/scherm)	<input type="checkbox"/>	<input type="checkbox"/>	<input type="checkbox"/>	<input checked="" type="checkbox"/>
- Stoomdouche (cabine)	<input type="checkbox"/>	<input type="checkbox"/>	<input type="checkbox"/>	<input checked="" type="checkbox"/>
- Wastafel	<input type="checkbox"/>	<input type="checkbox"/>	<input type="checkbox"/>	<input checked="" type="checkbox"/>
- Wastafelmeubel	<input type="checkbox"/>	<input type="checkbox"/>	<input type="checkbox"/>	<input checked="" type="checkbox"/>
- Planchet	<input type="checkbox"/>	<input type="checkbox"/>	<input type="checkbox"/>	<input checked="" type="checkbox"/>
- Toiletkast	<input type="checkbox"/>	<input type="checkbox"/>	<input type="checkbox"/>	<input checked="" type="checkbox"/>
- Toilet	<input type="checkbox"/>	<input type="checkbox"/>	<input type="checkbox"/>	<input checked="" type="checkbox"/>
- Toilethouder	<input type="checkbox"/>	<input type="checkbox"/>	<input type="checkbox"/>	<input checked="" type="checkbox"/>
- Toiletborstel(houder)	<input type="checkbox"/>	<input type="checkbox"/>	<input type="checkbox"/>	<input checked="" type="checkbox"/>
-	<input type="checkbox"/>	<input type="checkbox"/>	<input type="checkbox"/>	<input checked="" type="checkbox"/>
-	<input type="checkbox"/>	<input type="checkbox"/>	<input type="checkbox"/>	<input checked="" type="checkbox"/>
Sauna met toebehoren				
	<input type="checkbox"/>	<input type="checkbox"/>	<input type="checkbox"/>	<input checked="" type="checkbox"/>
	<input type="checkbox"/>	<input type="checkbox"/>	<input type="checkbox"/>	<input checked="" type="checkbox"/>
	<input type="checkbox"/>	<input type="checkbox"/>	<input type="checkbox"/>	<input checked="" type="checkbox"/>
<i>Exterieur/installaties/veiligheid/energiebesparing</i>				
Schotel/antenne	<input type="checkbox"/>	<input type="checkbox"/>	<input type="checkbox"/>	<input checked="" type="checkbox"/>
Brievenbus	<input type="checkbox"/>	<input type="checkbox"/>	<input type="checkbox"/>	<input checked="" type="checkbox"/>
Kluis	<input type="checkbox"/>	<input type="checkbox"/>	<input type="checkbox"/>	<input checked="" type="checkbox"/>
(Voordeur)bel	<input type="checkbox"/>	<input type="checkbox"/>	<input type="checkbox"/>	<input checked="" type="checkbox"/>
Alarminstallatie	<input type="checkbox"/>	<input type="checkbox"/>	<input type="checkbox"/>	<input checked="" type="checkbox"/>
(Veiligheids)sloten en overige inbraakpreventie	<input type="checkbox"/>	<input type="checkbox"/>	<input type="checkbox"/>	<input checked="" type="checkbox"/>
Rookmelders	<input type="checkbox"/>	<input type="checkbox"/>	<input type="checkbox"/>	<input checked="" type="checkbox"/>
(Klok)thermostaat	<input type="checkbox"/>	<input type="checkbox"/>	<input type="checkbox"/>	<input checked="" type="checkbox"/>
Airconditioning	<input type="checkbox"/>	<input type="checkbox"/>	<input type="checkbox"/>	<input checked="" type="checkbox"/>
Warmwatervoorziening, te weten:				
- CV-installatie	<input type="checkbox"/>	<input type="checkbox"/>	<input type="checkbox"/>	<input checked="" type="checkbox"/>
- Boiler	<input type="checkbox"/>	<input type="checkbox"/>	<input type="checkbox"/>	<input checked="" type="checkbox"/>
- Geiser	<input type="checkbox"/>	<input type="checkbox"/>	<input type="checkbox"/>	<input checked="" type="checkbox"/>
-	<input type="checkbox"/>	<input type="checkbox"/>	<input type="checkbox"/>	<input checked="" type="checkbox"/>
-	<input type="checkbox"/>	<input type="checkbox"/>	<input type="checkbox"/>	<input checked="" type="checkbox"/>
-	<input type="checkbox"/>	<input type="checkbox"/>	<input type="checkbox"/>	<input checked="" type="checkbox"/>
Screens	<input type="checkbox"/>	<input type="checkbox"/>	<input type="checkbox"/>	<input checked="" type="checkbox"/>
Rolluiken	<input type="checkbox"/>	<input type="checkbox"/>	<input type="checkbox"/>	<input checked="" type="checkbox"/>
Zonwering buiten	<input type="checkbox"/>	<input type="checkbox"/>	<input type="checkbox"/>	<input checked="" type="checkbox"/>
-	<input type="checkbox"/>	<input type="checkbox"/>	<input type="checkbox"/>	<input checked="" type="checkbox"/>
-	<input type="checkbox"/>	<input type="checkbox"/>	<input type="checkbox"/>	<input checked="" type="checkbox"/>
-	<input type="checkbox"/>	<input type="checkbox"/>	<input type="checkbox"/>	<input checked="" type="checkbox"/>
Isolatievoorzieningen (voorzetramen/radiatorfolie etc.), te weten:				
-	<input type="checkbox"/>	<input type="checkbox"/>	<input type="checkbox"/>	<input checked="" type="checkbox"/>
-	<input type="checkbox"/>	<input type="checkbox"/>	<input type="checkbox"/>	<input checked="" type="checkbox"/>

	Blijft achter	Gaat mee	Kan worden overgenomen	n.v.t.
Telefoonaansluiting/internetaansluiting	<input type="checkbox"/>	<input type="checkbox"/>	<input type="checkbox"/>	<input checked="" type="checkbox"/>
Veiligheidsschakelaar wasautomaat	<input type="checkbox"/>	<input type="checkbox"/>	<input type="checkbox"/>	<input checked="" type="checkbox"/>
Waterslot wasautomaat	<input type="checkbox"/>	<input type="checkbox"/>	<input type="checkbox"/>	<input checked="" type="checkbox"/>
Zonnepanelen	<input type="checkbox"/>	<input type="checkbox"/>	<input type="checkbox"/>	<input checked="" type="checkbox"/>
Oplaadpunt elektrische auto	<input type="checkbox"/>	<input type="checkbox"/>	<input type="checkbox"/>	<input checked="" type="checkbox"/>
	<input type="checkbox"/>	<input type="checkbox"/>	<input type="checkbox"/>	<input checked="" type="checkbox"/>
	<input type="checkbox"/>	<input type="checkbox"/>	<input type="checkbox"/>	<input checked="" type="checkbox"/>

Tuin

Inrichting

Tuinaanleg/bestrating	<input type="checkbox"/>	<input type="checkbox"/>	<input type="checkbox"/>	<input checked="" type="checkbox"/>
Beplanting	<input type="checkbox"/>	<input type="checkbox"/>	<input type="checkbox"/>	<input checked="" type="checkbox"/>
	<input type="checkbox"/>	<input type="checkbox"/>	<input type="checkbox"/>	<input checked="" type="checkbox"/>

Verlichting/installaties

Buitenverlichting	<input type="checkbox"/>	<input type="checkbox"/>	<input type="checkbox"/>	<input checked="" type="checkbox"/>
Tijd- of schemerschakelaar/bewegingsmelder	<input type="checkbox"/>	<input type="checkbox"/>	<input type="checkbox"/>	<input checked="" type="checkbox"/>
	<input type="checkbox"/>	<input type="checkbox"/>	<input type="checkbox"/>	<input checked="" type="checkbox"/>

Bebouwing

Tuinhuis/buitenberging	<input type="checkbox"/>	<input type="checkbox"/>	<input type="checkbox"/>	<input checked="" type="checkbox"/>
Kasten/werkbank in tuinhuis/berging	<input type="checkbox"/>	<input type="checkbox"/>	<input type="checkbox"/>	<input checked="" type="checkbox"/>
(Broei)kas	<input type="checkbox"/>	<input type="checkbox"/>	<input type="checkbox"/>	<input checked="" type="checkbox"/>
	<input type="checkbox"/>	<input type="checkbox"/>	<input type="checkbox"/>	<input checked="" type="checkbox"/>
	<input type="checkbox"/>	<input type="checkbox"/>	<input type="checkbox"/>	<input checked="" type="checkbox"/>

Overig

Overige tuin, te weten:				
- (Sier)hek	<input type="checkbox"/>	<input type="checkbox"/>	<input type="checkbox"/>	<input checked="" type="checkbox"/>
- Vlaggenmast(houder)	<input type="checkbox"/>	<input type="checkbox"/>	<input type="checkbox"/>	<input checked="" type="checkbox"/>
-	<input type="checkbox"/>	<input type="checkbox"/>	<input type="checkbox"/>	<input checked="" type="checkbox"/>
-	<input type="checkbox"/>	<input type="checkbox"/>	<input type="checkbox"/>	<input checked="" type="checkbox"/>

Overig

Zijn er zaken die geen eigendom zijn van verkoper omdat er sprake is van een leasecontract of huurcontract. Zo ja, neemt verkoper de zaak mee of wordt het betreffende contract overgenomen?	Ja	Nee	Gaat mee	Moet worden overgenomen
CV	<input type="checkbox"/>	<input checked="" type="checkbox"/>	<input type="checkbox"/>	<input type="checkbox"/>
Boiler	<input type="checkbox"/>	<input checked="" type="checkbox"/>	<input type="checkbox"/>	<input type="checkbox"/>
Zonnepanelen	<input type="checkbox"/>	<input checked="" type="checkbox"/>	<input type="checkbox"/>	<input type="checkbox"/>
	<input type="checkbox"/>	<input checked="" type="checkbox"/>	<input type="checkbox"/>	<input type="checkbox"/>
	<input type="checkbox"/>	<input checked="" type="checkbox"/>	<input type="checkbox"/>	<input type="checkbox"/>
	<input type="checkbox"/>	<input checked="" type="checkbox"/>	<input type="checkbox"/>	<input type="checkbox"/>
	<input type="checkbox"/>	<input checked="" type="checkbox"/>	<input type="checkbox"/>	<input type="checkbox"/>
Bijlage(n) over te nemen contracten:				
-				
-				

Vragenlijst voor de verkoop van een appartement

DEEL B

1 Bijzonderheden

- a. Zijn er nadat u het appartement in eigendom hebt gekregen nog andere, eventuele aanvullende notariële of onderhandse akten opgesteld met betrekking tot het appartement? Ja / Nee
Zo ja, welke? : _____
- b. Zijn er mondelinge of schriftelijke afspraken gemaakt over aangrenzende percelen? Ja / Nee / Niet bekend
(Denk hierbij aan regelingen voor het gebruik van een poort, schuur, garage, tuin, overeenkomsten met meerdere burens, toezeggingen, erfafscheidingen.)
Zo ja, welke zijn dat? : _____
- c. Wijken de huidige terreinafscheidingen af van de kadastrale eigendomsgrenzen? Ja / Nee / Niet bekend
(Denk hierbij ook aan strookjes grond van de gemeente die u in gebruik heeft, of grond van u die gebruikt wordt door de burens.)
Zo ja, waaruit bestaat die afwijking? : _____
- d. Is een gedeelte van uw appartement, schuur, garage of schutting gebouwd op grond van de burens of andersom? Ja / Nee / Niet bekend
Zo ja, graag nader toelichten: : _____
- e. Heeft u grond van derden in gebruik? Ja / Nee / Niet bekend
Zo ja, welke grond? : _____
- f. Rusten er voor zover u weet 'bijzondere lasten en beperkingen' op het appartement? Ja / Nee
(‘Bijzondere lasten en beperkingen’ kunnen privaatrechtelijke beperkingen zijn zoals (lijdende) erfdienstbaarheden (bijvoorbeeld een recht van overpad), kwalitatieve verplichtingen, kettingbedingen, vruchtgebruik, voorkeursrecht (bijvoorbeeld een eerste recht van koop), opstalrecht, erfpacht, huurkoop. Het kan ook gaan om publiekrechtelijke beperkingen zoals een aanschrijving van de gemeente in het kader van een illegale verbouwing.)
Zo ja, welke? : _____
- g. Is de Wet voorkeursrecht gemeenten van toepassing? Ja / Nee
- h. Is er een anti-speculatiebeding en/of zelfbewoningsplicht van toepassing op het appartement? Ja / Nee
Zo ja, hoe lang nog? : _____
- i. Is er sprake van een beschermd stads- of dorpsgezicht of loopt er een procedure tot aanwijzing daartoe? Ja / Nee
Is er sprake van een gemeentelijk-, provinciaal-of rijksmonument of loopt er een procedure tot aanwijzing daartoe? Ja / Nee
Is er volgens het bestemmingsplan sprake van een beeldbepalend of karakteristiek object? Ja / Nee
- j. Is er sprake (geweest) van ruilverkaveling? Ja / Nee
Zo ja, moet u hiervoor ruilverkavelingsrente betalen? Ja / Nee
Zo ja, hoeveel en voor hoe lang? Bedrag: € _____
Duur: : _____

- k. Is er sprake van onteigening? Ja / Nee
- l. Is het appartement of de grond geheel of gedeeltelijk verhuurd of bij anderen in gebruik? Ja / Nee
- Zo ja: Is er een huurcontract/ gebruiksovereenkomst? Ja / Nee
- Indien er geen contract of overeenkomst is, : _____
beschrijf hieronder wat (mondeling) met de _____
huurder/ gebruiker is afgesproken:
- Welk gedeelte is verhuurd/ in gebruik gegeven? : _____

- Welke delen vallen onder gezamenlijk gebruik? : _____

- Welke zaken zijn van de huurder en mag hij : _____
verwijderen bij ontruiming? _____
(Bijvoorbeeld geiser, keuken, lampen)
- Heeft de huurder een waarborgsom gestort? Ja / Nee
- Zo ja, hoeveel? € _____
- Heeft u nog andere afspraken met de huurders gemaakt? Ja / Nee
- Zo ja, welke? : _____

- m. Behoort de gebruikte berging (of een andere ruimte zoals een garage en/of parkeerplaats) ook Ja / Nee /
volgens de splitsingsakte en de splitsingstekening bij het appartement? (Het komt regelmatig voor n.v.t.
dat een in gebruik zijnde berging/garage/parkeerplaats niet de berging is die volgens de
splitsingsakte en de splitsingstekening bij het appartement hoort. Men heeft om wat voor reden dan
ook de berging geruild. Het is van belang om de berging/garage/parkeerplaats welke conform de
splitsingsakte en de splitsingstekening bij het appartement hoort te verkopen)
- n. Is er over het appartement een geschil/procedure gaande, al dan niet bij de rechter, Ja / Nee
huurcommissie of een andere instantie? (bijvoorbeeld onteigening/kwesties met burens, zoals
erfdienstbaarheden, recht van overpad, erfafscheidingen e.d.)
- Zo ja, welke is/zijn dat? : _____

- o. Is er bezwaar gemaakt tegen de waardebeschikking WOZ? Ja / Nee
- Zo ja, toelichting: : _____

- p. Zijn er door de overheid of nutsbedrijven verbeteringen of herstellingen voorgeschreven of Ja / Nee
aangekondigd die nog niet naar behoren zijn uitgevoerd?
- Zo ja, welke? : _____

- q. Zijn er in het verleden subsidies of premies verstrekt die bij verkoop van het appartement voor een Ja / Nee
deel kunnen worden teruggevorderd?
- Zo ja, welke? : _____

- r. Is het appartement onbewoonbaar verklaard of in het verleden ooit onbewoonbaar verklaard Ja / Nee
geweest?
- Zo ja, waarom? : _____

- s. Is er bij verkoop sprake van een omzetbelastingheffing? Ja / Nee
(Bijvoorbeeld omdat het een voormalig bedrijfsonroerendgoed is, of een appartement met
praktijkgedeelte, of omdat u pas ingrijpend verbouwd hebt.)
- Zo ja, waarom? : _____

- t. Hoe gebruikt u het appartement nu? : _____
 (Bijvoorbeeld voor bewoning, praktijk, winkel,
 opslag.) _____
 Is dat gebruik volgens de splitsingsakte toegestaan? Ja / Nee
 Is dat gebruik volgens de gemeente toegestaan? Ja / Nee
 Zo nee, heeft de gemeente dit strijdige gebruik wel eens bij u aangekaart? Ja / Nee
 Hoe heeft de gemeente dit strijdige gebruik bij u : _____
 aangekaart? _____

2 Gevels

- a. Is er bij het appartement sprake (geweest) van vochtdoorslag of aanhoudend vochtige plekken op de gevels? Ja / Nee
 Zo ja, waar? : _____
- b. Zijn er bij het appartement (gerepareerde) scheuren/beschadigingen in/aan de gevels aanwezig? Ja / Nee
 Zo ja, waar? : _____
- c. Zijn de gevels bij het appartement tijdens de bouw geïsoleerd? Ja / Nee / Niet bekend
 Zo nee, zijn de gevels daarna (deels) geïsoleerd? Ja / Nee / Niet bekend
 Zo ja, wanneer heeft de isolatie van de gevels plaatsgevonden en met welk isolatiemateriaal? : _____
 Heeft u een certificaat of bewijs van het na-isoleren? Ja / Nee
 Is er sprake van volledige isolatie? Ja / Nee / Niet bekend
 Zo nee, welke delen van de gevels zijn er niet geïsoleerd? : _____
- d. Zijn de gevels bij het appartement ooit gereinigd? Ja / Nee / Niet bekend
 Zo ja, volgens welke methode en wanneer? : _____

- a. Hoe oud zijn de daken van het appartementencomplex ongeveer? Platte daken: : _____
 Overige daken: : _____

3 Dak(en)

- b. Heeft u last van daklekkages (gehad)? Ja / Nee
 Zo ja, waar? : _____
- c. Zijn er in het verleden in het appartement gebreken geconstateerd aan de dakconstructie zoals scheve, doorbuigende, krakende, beschadigde en/of aangetaste dakdelen? Ja / Nee
 Zo ja, waar? : _____
- d. Is het dak van het appartementencomplex al eens (gedeeltelijk) vernieuwd c.q. gerepareerd? Ja / Nee
 Zo ja, welk (gedeelte van het) dak en waarom? : _____
- e. Is het dak van het appartementencomplex tijdens de bouw geïsoleerd? Platte daken: Ja / Nee /

- Overige daken: Niet bekend
Ja / Nee /
Niet bekend
- Zo nee, is het dak daarna geïsoleerd? Platte daken: Ja / Nee /
Niet bekend
- Overige daken: Ja / Nee /
Niet bekend
- Zo ja, wanneer heeft de isolatie plaatsgevonden en : _____
met welk isolatiemateriaal? _____
- Heeft u een certificaat of bewijs van het na-isoleren? Ja / Nee
- Is er sprake van volledige isolatie? Platte daken: Ja / Nee /
Niet bekend
- Overige daken: Ja / Nee /
Niet bekend
- Zo nee, welke delen zijn er niet geïsoleerd? : _____

- f. Zijn de regenwaterafvoeren van het appartement lek of verstopt? Ja / Nee
Zo ja, toelichting: : _____

- g. Zijn de dakgoten lek of verstopt? Ja / Nee
Zo ja, toelichting: : _____

- a. Van welk materiaal zijn de buitenkozijnen gemaakt? : _____
(bijvoorbeeld hout, kunststof of aluminium of een
andersoortig materiaal) _____
- b. Wanneer zijn de buitenkozijnen, ramen en deuren : _____
van het appartement voor het laatst geschilderd? _____
- 4 Kozijnen, ramen en deuren**
- Is dit gebeurd door een erkend schildersbedrijf? Ja / Nee
Zo ja, door wie? : _____

- c. Functioneren alle scharnieren en sloten in het appartement? Ja / Nee
Zo nee, toelichting: : _____

- d. Zijn voor alle afsluitbare deuren, ramen etc. sleutels aanwezig? Ja / Nee
Zo nee, voor welke deuren, ramen etc. niet? : _____

- e. Is er sprake van isolerende beglazing in het appartement? Ja / Nee
Zo ja, welk type glas? : _____
(bijvoorbeeld HR, HR+, HR++ of HR+++; zie de
glassponning waarin doorgaans staat vermeld welke
type glas er is geplaatst)
Is er sprake van isolerende beglazing in het gehele appartement? Ja / Nee
Zo nee, welke ramen zijn niet geïsoleerd? : _____

- f. Is er bij de isolerende beglazing sprake van condensvorming tussen het glas? Ja / Nee
(Denk aan lekkende ruiten.)
Zo ja, waar? : _____

5 Vloeren, plafonds en wanden

- a. Is er in het appartement sprake (geweest) van vochtdoorslag of optrekkend vocht op vloeren, plafonds en/of wanden? Ja / Nee
Zo ja, waar? : _____
- b. Is er in het appartement sprake (geweest) van schimmelvorming op de vloeren, plafonds en/of wanden? Ja / Nee
Zo ja, waar? : _____
- c. Zijn er in het appartement (gerepareerde) of (verborgen) scheuren en/of beschadigingen in/aan vloeren, plafonds en/of wanden aanwezig? Ja / Nee
Zo ja, waar? : _____
- d. Hebben zich in het verleden in het appartement problemen voorgedaan met de afwerkingen? (Bijvoorbeeld loszittend tegelwerk, loslatend behang of spuitwerk, holklinkend of loszittend stucwerk, etc) Ja / Nee
Zo ja, waar? : _____
- e. Is er in het appartement sprake (geweest) van gebreken aan de vloerconstructie, zoals scheve, doorbuigende, krakende, beschadigde en/of aangetaste vloerdelen? Ja / Nee
Zo ja, waar? : _____
- f. Is er in het appartement sprake van vloerisolatie? Ja / Nee / Niet bekend
Zo ja, wanneer heeft de isolatie van de vloer plaatsgevonden en met welk isolatiemateriaal? : _____
Heeft u een certificaat of bewijs van het na-isoleren? Ja / Nee
Is er sprake van volledige isolatie? Ja / Nee / Niet bekend
Zo nee, welke delen zijn er niet geïsoleerd? : _____
- a. Is er in het appartement sprake (geweest) van gebreken aan de fundering? Ja / Nee / Niet bekend
Zo ja, waar? : _____

6 Kelder, kruipruimte en fundering

- b. Is de kruipruimte van het appartement toegankelijk? Ja / Nee
Is de kruipruimte droog? Ja / Nee / Meestal
Zo nee of meestal, toelichting: : _____
- c. Is er sprake van vochtdoorslag door de kelderwand? Ja / Nee / Soms
Zo ja of soms, toelichting: : _____
- d. Is de grondwaterstand in de afgelopen jaren waarneembaar gewijzigd of is er sprake van wateroverlast geweest? Ja / Nee
Zo ja, heeft dit tot problemen geleid in de vorm van water in de kruipruimte c.q. kelder? Ja / Nee / n.v.t.

Zo nee, tot wat voor andere problemen heeft dit geleid? : _____

- a. Wat voor warmte-installatie(s) is/zijn er aanwezig in het appartement? : _____
_____ (bijvoorbeeld cv-installatie, WTW-systeem, WKO-systeem, blokverwarming, (hybride) warmtepomp, airconditioning, zonneboiler, elektrische boiler, pelletkachel dan wel een andere installatie)

7 Installaties

Is/zijn de installatie(s) eigendom? Ja / Nee

Zo nee, toelichting: : _____
_____ (bijvoorbeeld de installatie(s) is/ zijn gehuurd of geleased. Tevens huur-/leaseprijs vermelden)

Merk van de installatie(s): : _____

Type(nummer) van de installatie(s): : _____

Installatiedatum van de installatie(s): : _____

Op welke datum is/zijn deze installatie(s) voor het laatst onderhouden? : _____

Is het onderhoud uitgevoerd door een erkend bedrijf? Ja / Nee

Zo ja, door wie? : _____

- b. Zijn er de afgelopen tijd zaken opgevallen ten aanzien van de installatie(s)? Ja / Nee

(bijvoorbeeld de cv-installatie moet meer dan 1 keer per jaar bijgevuld worden of de installatie functioneert niet goed)
Zo ja, wat is u opgevallen? : _____

- c. Zijn er radiatoren die niet warm worden? Ja / Nee

Zo ja, welke? : _____

- d. Zijn er radiatoren of (water)leidingen die lekken? Ja / Nee

Zo ja, waar en welke? : _____

- e. Zijn er radiatoren of (water)leidingen die ooit zijn bevroren? Ja / Nee

Zo ja, waar? : _____

- f. Heeft u vloerverwarming in het appartement? Ja / Nee

Zo ja, betreft dit elektrische vloerverwarming, vloerverwarming met warm water of anders? Ja / Nee

Elektrisch:
warm water: Ja / Nee

overig, namelijk : _____

Waar bevindt zich de elektrische vloerverwarming? : _____

Waar bevindt zich de vloerverwarming met warm water? : _____

- Waar bevindt zich de overige vloerverwarming? : _____

- g. Zijn er vertrekken die niet (goed) warm worden? Ja / Nee
 Zo ja, welke? : _____

- h. Heeft het appartementencomplex zonnepanelen? Ja / Nee
 In welk jaar zijn de zonnepanelen geplaatst? Jaar: : _____

- Waarvoor wordt de energie die wordt opgewekt gebruikt? : _____
 (Bijvoorbeeld voor de privé-gedeeltes van de bewoners of voor de gemeenschappelijke ruimten)
- i. In welk jaar zijn voor het laatst de aanwezige schoorsteenkanalen/rookgasafvoeren geveegd/gereinigd? : _____

- j. Wanneer heeft u de aanwezige schoorsteenkanalen voor het laatst gebruikt? : _____

 Is de trek van aanwezige schoorsteenkanalen goed? Ja / Nee / Niet bekend
- k. Zijn er onderdelen van de elektrische installatie vernieuwd? (onder de elektrische installatie wordt verstaan alle elektra leidingen/ schakelaars stopcontacten, meterkast e.d.) Ja / Nee / Niet bekend
 Zo ja, wanneer en welke onderdelen? : _____

- Zijn er gebreken aan de (technische) installaties? Ja / Nee / Niet bekend
 Zo ja, welke? : _____

- l. Is er een laadpaal aanwezig voor een elektrische auto? Ja / Nee
 Zo ja, waar bevindt deze zich? : _____

 Blijft deze achter? Ja / Nee / n.v.t./Nader overeen te komen
- m. Is er mechanische ventilatie of een soortgelijk systeem aanwezig? Ja / Nee
 Zo ja, functioneert dit systeem naar behoren? Ja / Nee
 Zo nee, toelichting: : _____

 Wanneer is dit systeem voor het laatst onderhouden? : _____

 Hoe oud is dit systeem ongeveer? : _____

- n. Is er een domoticasysteem of een soortgelijk systeem aanwezig? (Een domoticasysteem bedient de verwarming, verlichting, verwarming, audio, ventilatie e.d. automatisch) Ja / Nee
 Zo ja, functioneert dit systeem naar behoren? Ja / Nee
 Zo nee, toelichting: : _____

 Hoe oud is dit systeem ongeveer? : _____

- o. Zijn er rookmelders op iedere verdieping aanwezig? Ja / Nee
 Zo ja, hoe oud zijn de rookmelders ongeveer? : _____

8 Sanitair en riolering

- _____
- a. Zijn er in het appartement beschadigingen aan wastafels, douche, bad, toiletten, gootstenen en kranen? Ja / Nee
Zo ja, welke? : _____
- b. Hoe oud is de badkamer ongeveer? : _____
- c. Lopen de afvoeren van wastafels, douche, bad, toiletten, gootstenen en kranen in het appartement goed door? Ja / Nee
Zo nee, welke niet? : _____
- d. Is het appartement aangesloten op het gemeentelijke riool? Ja / Nee
- e. Zijn er in het appartement gebreken (geweest) aan de riolering, zoals breuken, stankoverlast, lekkages, etc.? Ja / Nee
Zo ja, welke? : _____
- f. Is er een andere voorziening, zoals een septictank, beerput of dergelijk aanwezig? Ja / Nee / Niet bekend
Zo ja, wat is er aanwezig en hoe dient dit te worden onderhouden? : _____
- g. Van welk jaar dateert de keukenopstelling ongeveer? : _____
- h. Van welk jaar dateert de inbouwapparatuur ongeveer? : _____
Functioneert alle inbouwapparatuur? Ja / Nee
Zo nee, welk inbouwapparaat functioneert niet? : _____
- i. Heeft u een kokend water kraan? (bijvoorbeeld een Quooker kraan of een soortgelijke kraan) Ja / Nee
Zo ja, functioneert deze kraan naar behoren en hoe oud is deze kraan ongeveer? : _____
- a. Wat is het bouwjaar van het appartement? : _____
- b. Zijn er asbesthoudende materialen in het appartement aanwezig? (bijvoorbeeld asbest zeil, een asbestplaat die onder en/of achter de CV ketel is geplaatst, asbesthoudend isolatiemateriaal om de verwarmingsbuis, asbesthoudend koord bij oude cv-ketels/gaskachels, asbestgolfplaten e.d.) Ja / Nee / Niet bekend
Zo ja, welke en waar? : _____
- c. Blijft er in het appartement zeil achter, al dan niet vastgelijmd, dat is aangeschaft tussen 1955 en 1982? Ja / Nee / Niet bekend
- d. Is er sprake van loden leidingen in het appartement? Ja / Nee / Niet bekend
Zo ja, waar? : _____
- e. Is er een Japanse duizendknoop aanwezig in de (gemeenschappelijke)tuin? (Een Japanse duizendknoop is een exotische plant, welke moeilijk te verwijderen is. De sterke wortelstokken en stengels van de Japanse duizendknoop zijn in staat om schade te veroorzaken aan gebouwen, leidingen en wegen) Ja / Nee / Niet bekend

- f. Heeft u elders lekkages gehad? (dus los van het dak/ sanitair/ riolering) Ja / Nee / Niet bekend
- g. Is de grond van het appartementencomplex verontreinigd? Ja / Nee / Niet bekend
- Zo ja, is er een onderzoeksrapport? Ja / Nee / n.v.t.
- Zo ja, heeft de gemeente/provincie een onderzoeks- of saneringsbevel opgelegd? Ja / Nee / n.v.t.
- h. Is er een olietank aanwezig of aanwezig geweest? Ja / Nee / Niet bekend
- Zo ja, is deze gesaneerd/verwijderd? Ja / Nee / n.v.t.
- Als deze is gesaneerd, waar is de olietank op het perceel gesitueerd? : _____
- Is er een Kiwa-certificaat aanwezig? Ja / Nee / n.v.t.

9 Diversen

- i. Is er sprake van overlast door ongedierte in of (rond)om het appartement? Ja / Nee
(Denk aan muizen, ratten, kakkerlakken, etc.)
- Zo ja, waar? : _____
- j. Is het appartement aangetast door houtworm, boktor, ander ongedierte of zwam? Ja / Nee / Niet bekend
- Zo ja, waar? : _____
- Zo ja, is deze aantasting al eens behandeld? Ja / Nee / n.v.t.
- Zo ja, wanneer? : _____
- Zo ja, door welk bedrijf? : _____
- k. Is er in het appartement sprake van chlorideschade (betonrot)? Ja / Nee / Niet bekend
(betonrot komt vooral voor in kruipruimtes van panden gebouwd tussen 1965 en 1981 die voorzien zijn van betonnen vloerelementen van het merk Kwaaitaal of Manta. Ook andere beton- elementen - bijvoorbeeld balkons - kunnen aangetast zijn.)
- Zo ja, waar? : _____
- l. Hebben er in het appartement verbouwingen en/of bijbouwingen plaatsgevonden? Ja / Nee
- Zo ja, welke ver-/bijbouwingen? : _____
- Zo ja, in welk jaartal? : _____
- Zo ja, door welk bedrijf zijn deze uitgevoerd? : _____
- m. Zijn er in het appartement verbouwingen of uitbreidingen uitgevoerd zonder daartoe benodigde omgevingsvergunning (voorheen bouwvergunning)? Ja / Nee / Niet bekend
- Zo ja, welke? : _____
- n. Zijn er verbouwingen of uitbreidingen uitgevoerd zonder daartoe benodigde toestemming van de Ja / Nee /

VvE? Niet bekend

Zo ja, welke? : _____

o. Is er sprake van glasvezel internet? Ja / Nee / Niet bekend

p. Bent u in het bezit van een definitief energieprestatiecertificaat/energielabel? Ja / Nee
Zo ja, welke label? : _____

a. Hoeveel betaalde u voor de laatste aanslag onroerendezaakbelasting? € _____
Belastingjaar? : _____

b. Wat is de WOZ-waarde? € _____
Peiljaar? : _____

c. Hoeveel betaalde u voor de laatste aanslag waterschapslasten? € _____
Belastingjaar? : _____

d. Hoeveel betaalde u voor de laatste aanslag gemeentelijke belastingen? (zoals rioolheffing en afvalstoffenheffing e.d.) € _____
Belastingjaar? : _____

e. Welke voorschotbedragen betaalt u maandelijks aan de nutsbedrijven? Gas: € _____
Elektra: € _____
Water: € _____
Stadsverwarming: € _____
Anders: : _____

Te weten: € _____

Wat is uw jaarverbruik voor gas/ elektriciteit en water? Gas (m³): _____

Elektriciteit hoog (kWh): _____

Elektriciteit laag (kWh): _____

Elektriciteit totaal (kWh): _____

Water (m³): _____

Stadsverwarming (GJ): _____

Anders: _____

Met hoeveel bewoners bewoonde u de woning? Aantal: _____

10 Vaste lasten

f. Zijn er lease- en/of huurkoopcontracten? Ja / Nee
(Bijvoorbeeld keuken, kozijnen, cv-ketel, etc.)

Zo ja, welke? : _____

Zijn deze contracten overdraagbaar op de koper? Ja / Nee

Let op! Veel lease- en huurkoopcontracten zijn niet langer overdraagbaar op een koper. Neem hiervoor contact op met de betreffende leverancier.

Hoe lang lopen de contracten nog en wat is de eventuele afkoopsom? Afkoopsom: € _____

Duur: : _____

- g. Als er sprake is van erfpacht of opstalrecht hoe hoog is dan de canon per jaar? € _____
 Heeft u alle canons betaald? Ja / Nee / n.v.t.
 Is de canon afgekocht? Ja / Nee / n.v.t.
 Zo ja, tot wanneer? : _____
- h. Heeft u alle gemeentelijke belastingen die u verschuldigd bent al betaald? Ja / Nee
 Zijn er variabele bedragen voor gemeenschappelijke poorten, inritten of terreinen? Ja / Nee
 Zo ja, hoe hoog? : _____
 Zo ja, waarvoor? : _____
- i. Heeft u, om in de straat te parkeren, een parkeervergunning nodig? Ja / Nee
 Hoeveel parkeervergunningen kunnen er maximaal worden aangevraagd? : _____
 Wat zijn de kosten voor deze parkeervergunning per jaar? € _____

11 Garanties

- a. Zijn er lopende onderhoudscontracten en/of garantieregelingen overdraagbaar aan de koper? Ja / Nee
 (Zoals dakbedekking, cv-installatie, dubbele beglazing, etc.)
 Zo ja, welke? : _____

12 De VvE en onderlinge verhoudingen

- Is de VvE ingeschreven in het Handelsregister (Kamer van koophandel)? Ja / Nee
 Inschrijvingsnummer Kamer van Koophandel: : _____
- b. Uit hoeveel appartementsrechten bestaat de VvE? : _____
- c. Is er een eigenaar met 50% of meer dan 50% van het aantal stemmen? Ja / Nee
- d. Breukdeel van het aandeel in het appartementencomplex: Woning: : _____
 Berging: : _____
 Parkeerplaats: : _____
- e. Aantal stemmen voor dit appartement: : _____

13 De bestuurder(s) ('het bestuur')

- a. Is er een professionele bestuurder? Ja / Nee
 b. Zo nee, is de bestuurder lid van de VvE? Ja / Nee / n.v.t.

14 De vergadering van eigenaars

- a. Wordt er ten minste eenmaal per jaar vergaderd? Ja / Nee
 b. Zijn er notulen en/of schriftelijke besluiten en actielijsten van de laatste twee vergaderingen beschikbaar? Ja / Nee
 c. Lopen er procedures tot vernietiging van besluiten? Ja / Nee

Zo ja, om welke besluiten gaat het? : _____

15 Verzekeringen

- a. Is er een collectieve opstalverzekering? Ja / Nee
b. Is daar een 'appartementenclausule' in opgenomen? Ja / Nee
c. Is er een collectieve wettelijke aansprakelijkheidsverzekering? Ja / Nee

16 Het reservefonds, meerjarenonderhoudsplan (MJOP) en bijdrage VvE

- a. Is er een reservefonds? Ja / Nee
Hoe hoog is het reservefonds en wat is de peildatum? Bedrag: € _____
Datum: _____
- b. Is er een meerjarenonderhoudsplan aanwezig? Ja / Nee
Hoe oud is het meerjarenonderhoudsplan en welke : _____
periode bestrijkt het plan? Jaar: _____
Periode: : _____
- c. Zo nee, hoe wordt vastgesteld wat moet worden : _____
gereserveerd voor groot onderhoud? _____
- d. Te betalen maandelijkse bijdrage is in totaal: € _____
Waarvan:
Exploitatiekosten (servicekosten) € _____
Reservering voor onderhoud € _____
Stookkosten (voorschot) € _____
- e. Zijn er eenmalige en/of incidentele bijdragen verschuldigd? Ja / Nee
Zo ja, waarvoor, wat is het bedrag en wanneer : _____
moeten deze worden betaald? _____
Bedrag: € _____
Te voldoen per: _____
- f. Zijn alle aan de VvE verschuldigde bedragen betaald? Ja / Nee
Zo nee, welke niet? : _____

- a. Overige zaken(Overige zaken die de koper naar uw : _____
mening moet weten) _____

U heeft belangstelling voor deze woning en u wilt een bod uitbrengen?

Indien u belangstelling heeft voor deze woning verzoeken wij u contact op te nemen met ons kantoor. U kunt ons tijdens kantooruren bereiken via telefoonnummer **071-361 93 43** of een email sturen naar info@damenmakelaars.nl.

Allereerst is het belangrijk voor ogen te hebben welk bedrag u van de bank kunt lenen ofwel tot welke prijs u in onderhandeling kunt gaan.

Een bod uitbrengen kunt u bij de makelaar waarmee u de woning heeft bezichtigd. Betrek in uw bod alle voor u belangrijke factoren, zoals het vereiste van het verkrijgen van een hypotheek, een weergave van de zaken welke in woning al dan niet achterblijven en wanneer u de woning wenst te betrekken.

NB. Wij vragen u na overeenstemming, voor het ondertekenen van de koopakte om een zogenaamde "financieringsverklaring". Deze verklaring kan worden afgegeven door uw hypotheekadviseur, maar ook (gratis) worden verzorgd door de met ons samenwerkende hypotheekadviseur : Ransijn Finance. Zij zijn ook op ons adres gevestigd en kunnen u daardoor snel van dienst zijn!

U heeft géén belangstelling voor deze woning en u wilt verder op zoek naar een andere woning?

Indien u toch géén belangstelling heeft voor deze woning verzoeken wij u contact op te nemen met ons kantoor. Dan kunnen wij onze opdrachtgever hierover informeren. Tevens kunnen wij u dan op de hoogte brengen en houden van ons overige woningaanbod. Ook kunt u via onze website (www.damenmakelaars.nl) een gratis zoekprofiel aanmaken zodat u automatisch op de hoogte wordt gesteld van nieuw woningaanbod dat past binnen uw zoekprofiel. Ook vindt u op deze website van iedere woning een complete presentatie met meerdere foto's, plattegronden en een brochure.

Voor informatie over alle woningen met een complete aankoopbegeleiding bieden wij u de aankoopopdracht aan. Een algehele professionele koopbegeleiding van A tot Z met uw eigen makelaar aan uw zijde. Voor meer informatie kunt u contact met ons opnemen voor een vrijblijvende afspraak met één van onze makelaars.

Onze hypotheekadviseur Ransijn Finance zet graag, samen met u, de mogelijkheden voor financiering van uw woning voor u op een rij. Ook kunnen onze makelaars bij verkoopplannen vrijblijvend de waarde van uw huidige woning bepalen.

Wanneer is een koopovereenkomst tot stand gekomen?

Er is formeel een koopovereenkomst tot stand gekomen nadat de koopakte door zowel de verkoper als de koper is ondertekend (en na 3 dagen bedenktijd voor de koper). Zolang de koopakte niet door beide partijen is ondertekend, acht verkoper zich vrij om met de (kandidaat)koper géén overeenkomst aan te gaan.

Hebben verkoper en koper juridische verplichtingen?

De juridische verplichtingen van de verkoper neemt de verkopend makelaar voor zijn rekening. De juridische verplichtingen van de koper dient u -indien u geen eigen makelaar in de arm heeft genomen- zélf voor uw rekening te nemen. Een belangrijk aspect waar een koper zich vaak op verkijkt is de onderzoeksplicht welke hij heeft. U kunt zich bij later ontstane problemen niet vanzelfsprekend beroepen op een "verborgen gebrek" en vervolgens de verkoper aansprakelijk stellen.

Als makelaar raden wij u daarom aan uw eigen makelaar mee te nemen. Indien u hierover meer wilt weten kunt u contact opnemen met ons kantoor voor een vrijblijvende afspraak met één van onze makelaars.

