



# SCHOENERWAL 2, LEIDEN

VRAAGPRIJS: €1.298.000 K.K



## Omschrijving

### Schoenerwal 2, 2317 GK Leiden

Unieke Vrijstaande Villa met Prachtige mogelijkheden in de groenste wijk van Leiden

Welkom bij Schoenerwal 2, een oase van rust in het hart van Leiden. Deze vrijstaande villa biedt niet alleen een hoogwaardige bouwkwiteit, maar ook een scala aan mogelijkheden voor modernisering en personalisatie. Hier kunt u uw droomhuis creëren met behoud van privacy en een adembenemend uitzicht op het water.

Kenmerken:

- Idyllische Ligging:

Deze villa is gelegen op een van de mooiste plekken in Leiden, omgeven door prachtige terrassen en een eigen aanlegsteiger, waardoor u de hele dag van de zon kunt genieten.

- Groene Oase:

Gelegen in de Merenwijk, staat deze woning in de "groenste" wijk van Leiden, omringd door natuur en water.

-Eigen Aanlegsteiger:

Uw eigen aanlegsteiger aan de Zijl biedt directe toegang tot de Kagerplassen en het bruisende centrum van Leiden voor eindeloze avonturen op het water.

- Ruimte voor Alles:

Er is voldoende parkeergelegenheid voor minimaal 2 auto's op het eigen terrein, een royale garage (ca 32m<sup>2</sup>) met ruimte voor 2 auto's en een prachtig onderhouden tuin op een ruim perceel van 830m<sup>2</sup>.

- Privacy:

De beschutte ligging zorgt voor maximale privacy, zodat u in alle rust van uw buitenruimte kunt genieten.

Binnenin de Villa:

Bij binnenkomst wordt u verwelkomd in de ruime ontvangsthal met toegang tot een gastentoilet en een trap naar de eerste verdieping. De warme natuurstenen vloer leidt u naar de lichte woonkamer (ca. 59m<sup>2</sup>), waar u wordt getraakteerd op een adembenemend uitzicht op het haventje en de Zijl. De open haard met houten sierschouw nodigt uit tot gezellige avonden bij de haard, en openslaande deuren leiden naar het zonnige terras aan de zuidkant van de woning, perfect voor familiediners.

De ruime keuken met bijkeuken biedt talloze mogelijkheden voor het creëren van een moderne keuken met een kookeiland.

Op de bovenste verdieping vindt u twee zeer ruime slaapkamers, elk met een dakkapel. Een derde slaapkamer biedt toegang tot een royaal balkon met opnieuw een prachtig uitzicht op het water en het haventje. Vanuit deze slaapkamer heeft u toegang tot een ruime badkamer met ligbad en inloopdouche, evenals een kamer met de CV-installatie. Aan de andere kant van de overloop bevindt zich nog een badkamer en slaapkamer, samen met een handige inpandige berging. Via een van de slaapkamers leidt een vlizotrap naar een zolder met extra opslagruimte.

De woning is recentelijk geschilderd in 2023, en de kozijnen zijn van hoogwaardige kwaliteit en voorzien van dubbel glas.

Buitenleven:

Vanuit de woonkamer heeft u directe toegang tot de terrassen, waar een pergola voor schaduw zorgt op zonnige dagen. Geniet van het prachtige uitzicht op de tuin, de eigen haven (gedeeld met drie burens), en de privé-aanlegsteiger voor uw (zeil)boot. Met 8 zonnepanelen, geplaatst in 2023, is het huis zelfvoorzienend op het gebied van elektriciteit.

Ligging:

Deze vrijstaande villa heeft een gunstige locatie nabij de A4 en A44, met Schiphol op slechts 15 minuten afstand en Amsterdam en Den Haag binnen 20 minuten bereikbaar. Openbaar vervoer is op loopafstand beschikbaar, en het centrum van Leiden en het Centraal Station zijn eenvoudig per fiets te bereiken. De Merenwijk biedt een scala aan voorzieningen, waaronder winkelcentra, een kinderboerderij en diverse parken, evenals scholen voor alle leeftijden.

Wandel langs de prachtige rivier de Zijl naar schiereilanden met adembenemende uitzichten, ontspan op het strandje, en verken de omgeving. Tennisliefhebbers zullen de nabijheid van LTV de Merenwijk waarderen.

Mogelijkheden:

Deze villa biedt eindeloze mogelijkheden voor uitbreiding, modernisering en personalisatie. Denk aan dakkapellen, extra ruimtes op de begane grond, een moderne keuken met kookeiland, kantoorruimte aan huis, en meer. Kom langs en ontdek de potentie van deze woning, waar het vakantiegevoel altijd aanwezig is!

Recente Verbeteringen:

- Zonnepanelen (8 stuks)
- Vloerisolatie
- Buitenschilderwerk
- Schakelkast in meterkast

Oplevering:

In overleg.

Bel ons voor een bezichtiging en laat u verrassen door de mogelijkheden van deze prachtige vrijstaande villa. Wij staan voor u klaar om u te helpen bij het verwezenlijken van uw droomwoning!

**€ 1.298.000,- k.k.**

## Kenmerken

|  |  |
|--|--|
|  | : € 1.298.000,00   |
| <b>Soort</b>                           | : Woonhuis   |
| <b>Type woning</b>                     | : Vrijstaande woning   |
| <b>Aantal kamers</b>                   | : 7 kamers waarvan 4 slaapkamer(s)   |
| <b>Inhoud woning</b>                   | : 934 m <sup>3</sup>   |
| <b>Perceel oppervlakte</b>             | : 830 m <sup>2</sup>   |
| <b>Gebruiksoppervlakte woonfunctie</b> | : 209 m <sup>2</sup>   |
| <b>Soort woning</b>                    | : Villa  |
| <b>Bouwjaar</b>                        | : 1977   |
| <b>Ligging</b>                         | : Aan water, aan rustige weg, in woonwijk, vrij uitzicht, beschutte ligging, aan vaarwater |
| <b>Tuin</b>                            | : Tuin rondom  |
| <b>Hoofdtuin</b>                       | : Tuin rondom  |
| <b>Garage</b>                          | : Aangebouwd steen 32 m <sup>2</sup> (6 bij 5 cm)  |
| <b>Energielabel</b>                    | : B  |
| <b>Verwarming</b>                      | : C.V.-Ketel   |
| <b>Isolatie</b>                        | : Muurisolatie, Vloerisolatie, Dubbel glas,  |
| Voorzieningen                          | Buitenzonwering, Schuifpui, Glasvezel kabel, Zonnepanelen, Natuurlijke ventilatie          |
| <b>C.V.-ketel</b>                      | : Gas gestookt combiketel uit 2018, eigendom   |

## Locatie

Schoenerwal 2  
2317 GK LEIDEN

# DAMEN

MAKELAARS

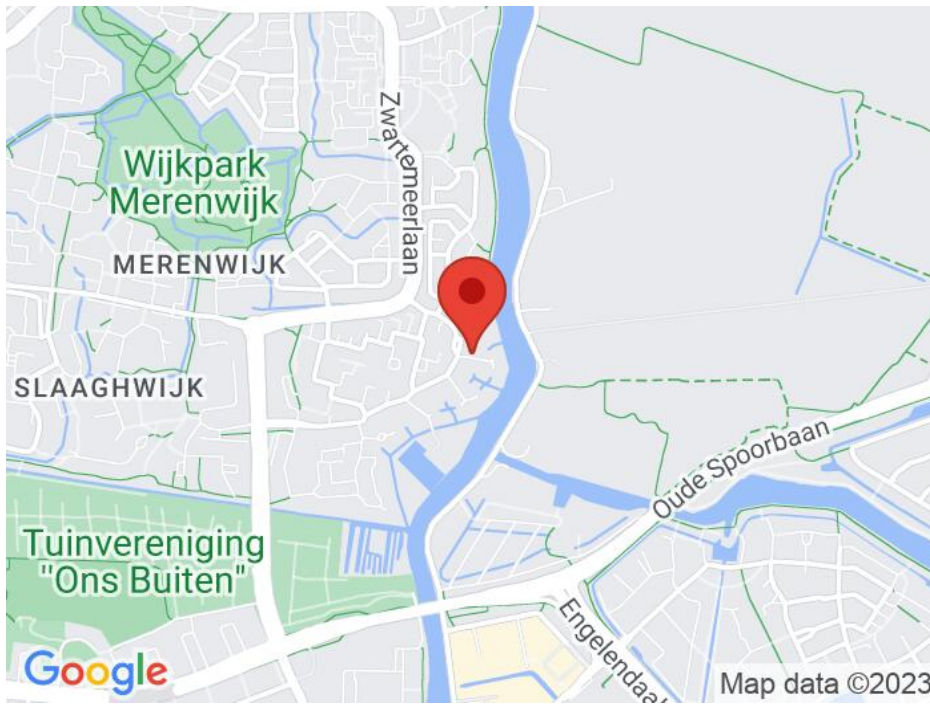

Damen Makelaars  
Parallel Boulevard 180  
2202 HS, NOORDWIJK  
071 3619343  
[INFO@DAMENMAKELAARS.NL](mailto:INFO@DAMENMAKELAARS.NL)  
[DAMENMAKELAARS.NL](http://DAMENMAKELAARS.NL)







# DAMEN

MAKELAARS





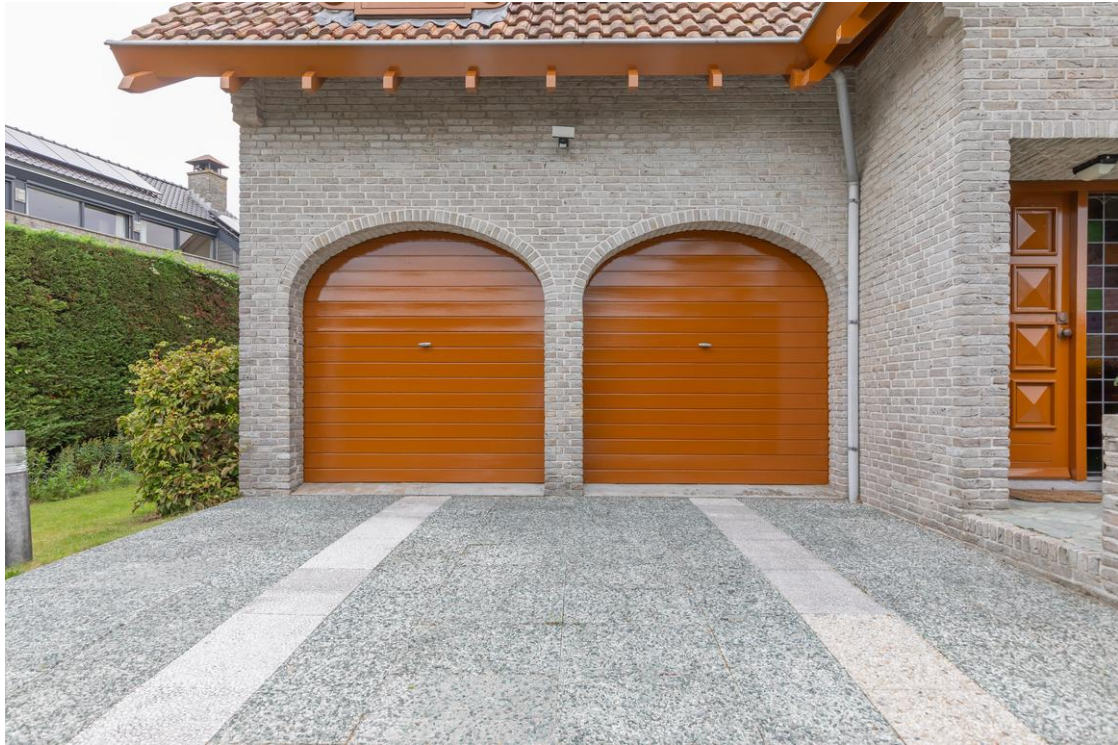







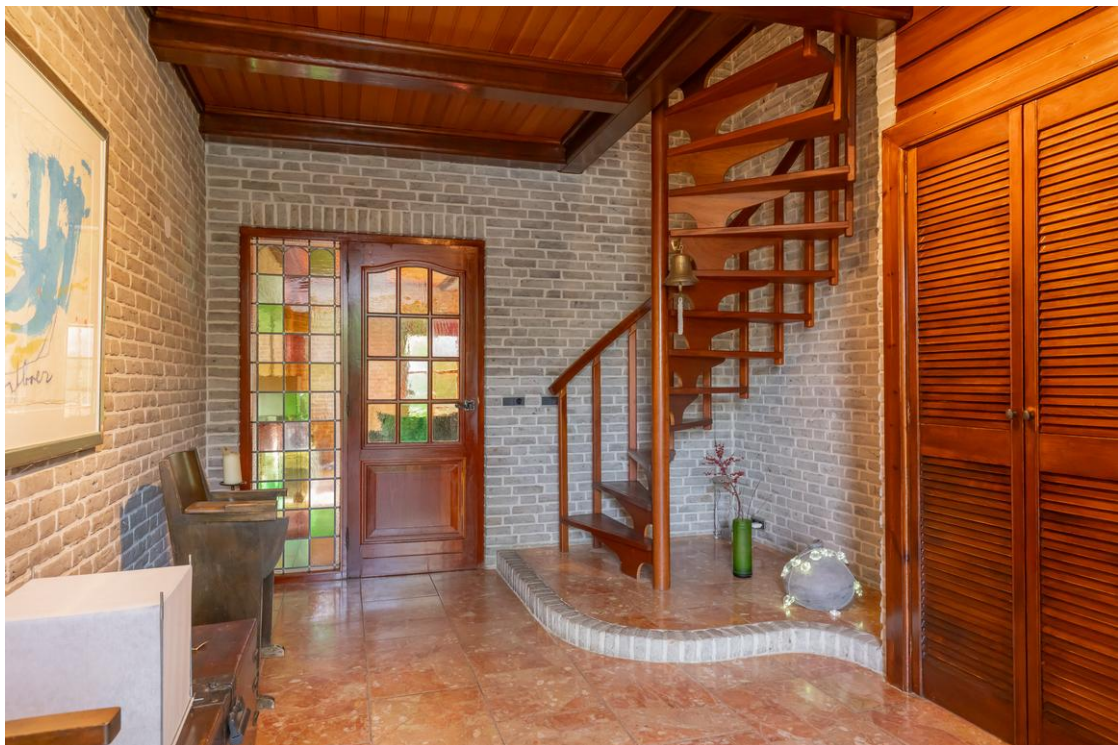



















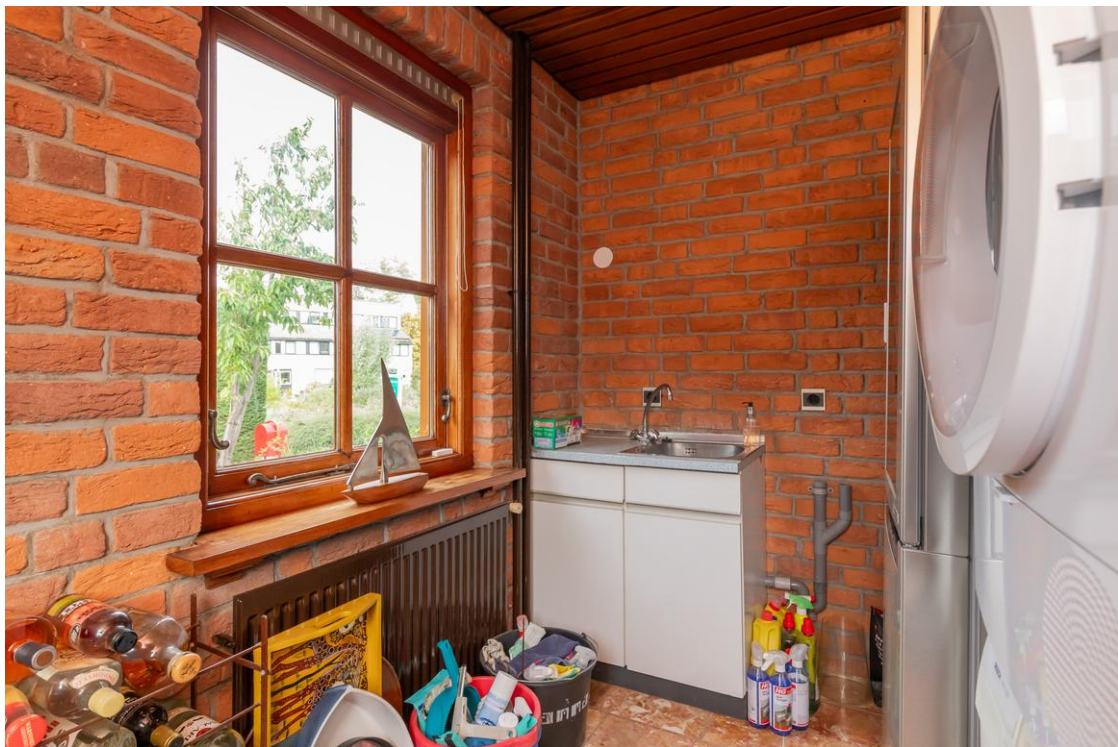





# DAMEN

■ MAKELAARS



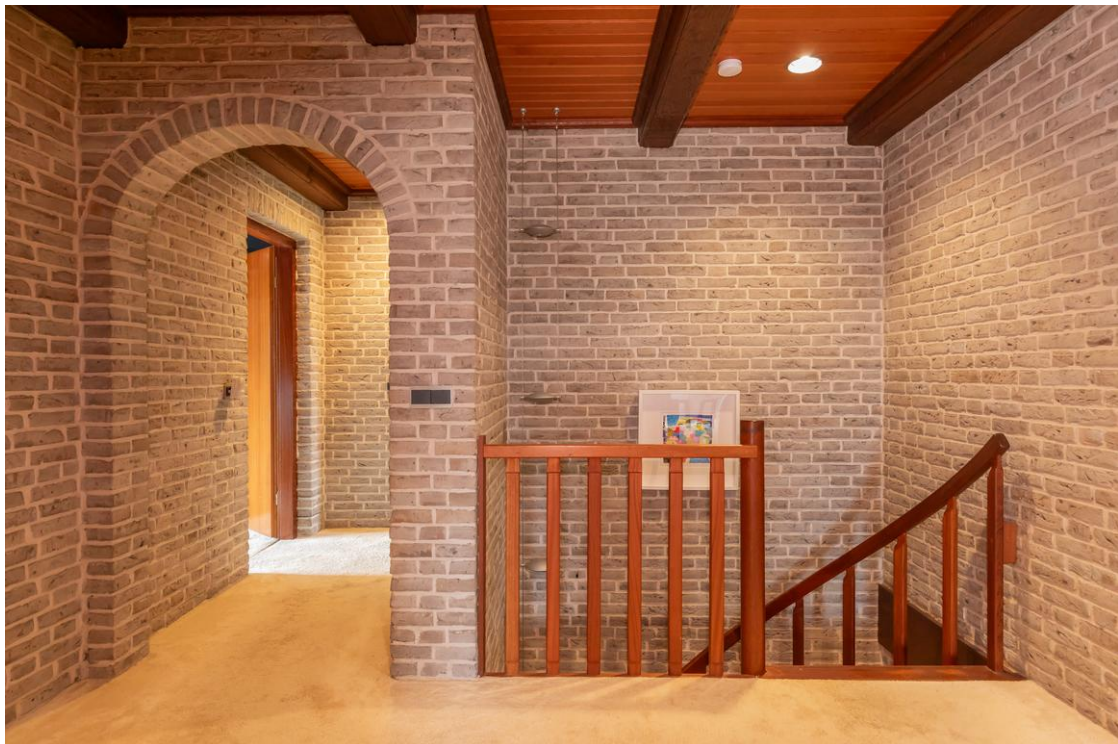























## Kaart van het Kadaster

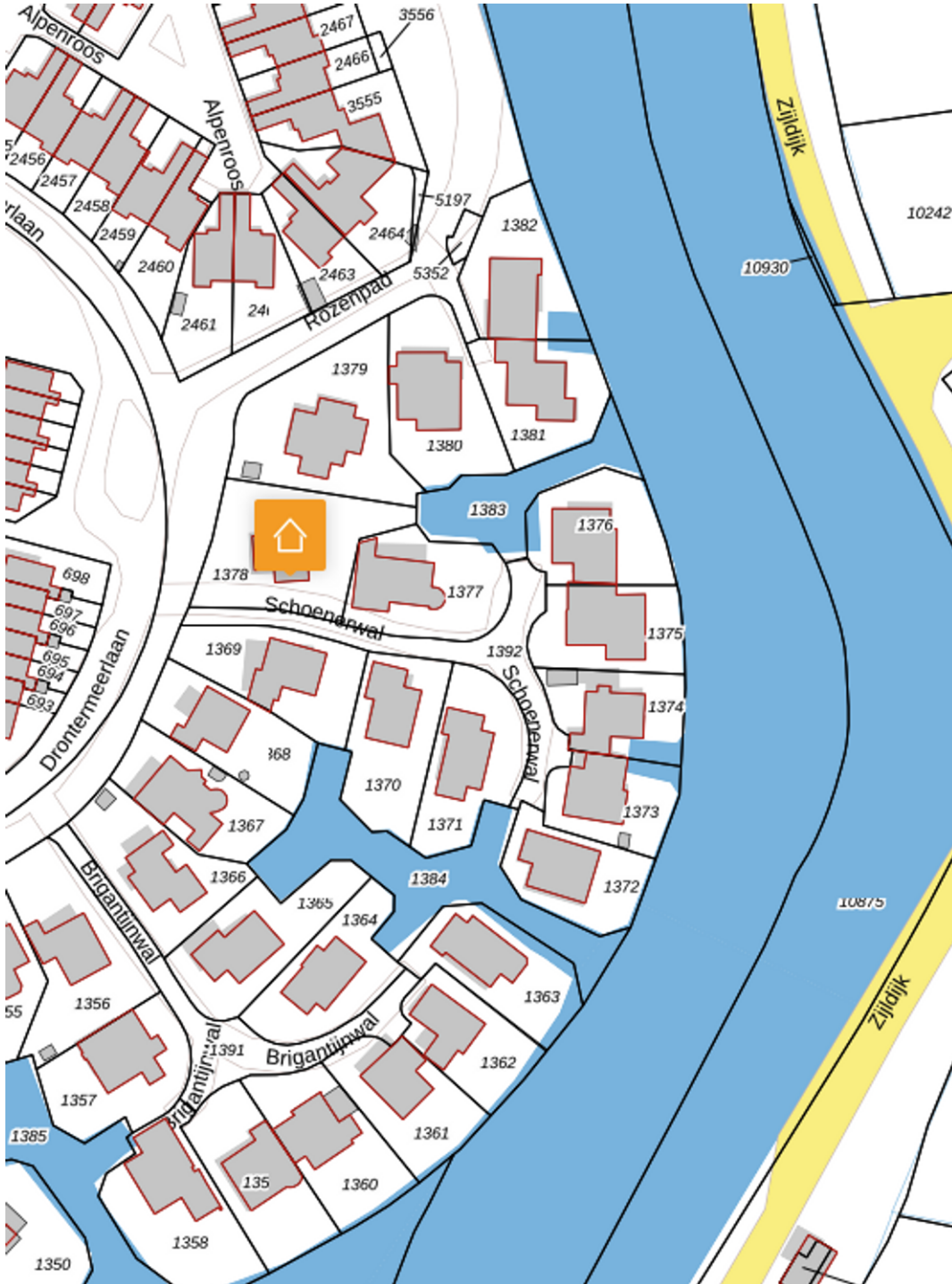

## Plattegrond



# Plattegrond

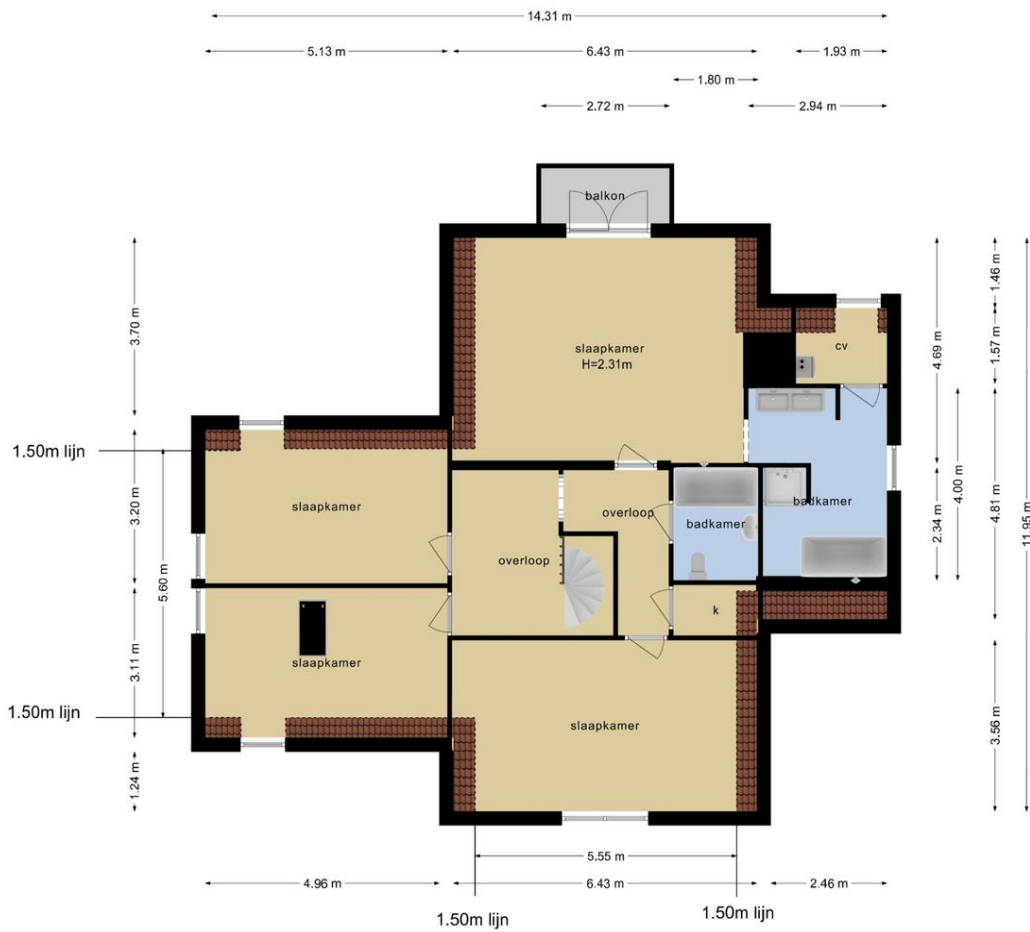



## Plattegrond

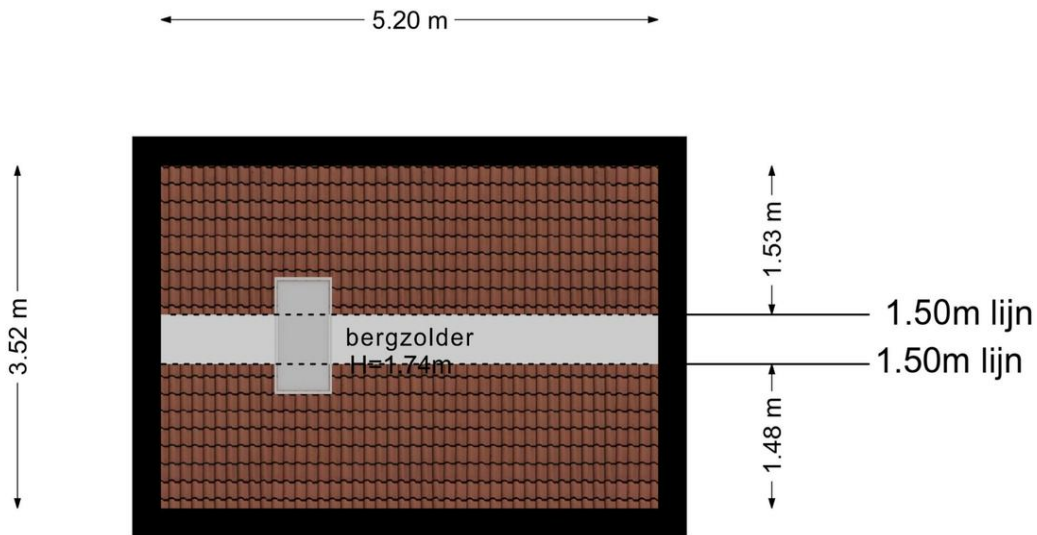

## Lijst van zaken

|   | Blijft<br>achter                    | Gaat<br>mee                         | Kan worden<br>overgenomen           | n.v.t.                              |
|---|-------------------------------------|-------------------------------------|-------------------------------------|-------------------------------------|
| <b>Woning</b>                             |                                     |                                     |                                     |                                     |
| <i>Interieur</i>                          |                                     |                                     |                                     |                                     |
| Verlichting, te weten:                    |                                     |                                     |                                     |                                     |
| - Inbouwspots/dimmers                     | <input checked="" type="checkbox"/> | <input type="checkbox"/>            | <input type="checkbox"/>            | <input type="checkbox"/>            |
| - Opbouwspots/armaturen/lampen/dimmers    | <input type="checkbox"/>            | <input checked="" type="checkbox"/> | <input type="checkbox"/>            | <input type="checkbox"/>            |
| - Losse (hang)lampen                      | <input type="checkbox"/>            | <input checked="" type="checkbox"/> | <input type="checkbox"/>            | <input type="checkbox"/>            |
| -   | <input type="checkbox"/>            | <input type="checkbox"/>            | <input type="checkbox"/>            | <input checked="" type="checkbox"/> |
| -   | <input type="checkbox"/>            | <input type="checkbox"/>            | <input type="checkbox"/>            | <input checked="" type="checkbox"/> |
| (Losse)kasten, legplanken, te weten:      |                                     |                                     |                                     |                                     |
| - Witte boekenkasten                      | <input type="checkbox"/>            | <input type="checkbox"/>            | <input checked="" type="checkbox"/> | <input type="checkbox"/>            |
| - Houten plankenkasten                    | <input type="checkbox"/>            | <input type="checkbox"/>            | <input checked="" type="checkbox"/> | <input type="checkbox"/>            |
| Raamdecoratie/zonwering binnen, te weten: |                                     |                                     |                                     |                                     |
| - Gordijnrails                            | <input type="checkbox"/>            | <input type="checkbox"/>            | <input type="checkbox"/>            | <input checked="" type="checkbox"/> |
| - Gordijnen                               | <input type="checkbox"/>            | <input type="checkbox"/>            | <input type="checkbox"/>            | <input checked="" type="checkbox"/> |
| - Overgordijnen                           | <input type="checkbox"/>            | <input type="checkbox"/>            | <input type="checkbox"/>            | <input checked="" type="checkbox"/> |
| - Vitrages                                | <input checked="" type="checkbox"/> | <input type="checkbox"/>            | <input type="checkbox"/>            | <input type="checkbox"/>            |
| - Rolgordijnen                            | <input checked="" type="checkbox"/> | <input type="checkbox"/>            | <input type="checkbox"/>            | <input type="checkbox"/>            |
| - Lamellen                                | <input checked="" type="checkbox"/> | <input type="checkbox"/>            | <input type="checkbox"/>            | <input type="checkbox"/>            |
| - Jaloezieën                              | <input type="checkbox"/>            | <input type="checkbox"/>            | <input type="checkbox"/>            | <input checked="" type="checkbox"/> |
| - (Losse) horren/rolhorren                | <input type="checkbox"/>            | <input type="checkbox"/>            | <input type="checkbox"/>            | <input checked="" type="checkbox"/> |
| -   | <input type="checkbox"/>            | <input type="checkbox"/>            | <input type="checkbox"/>            | <input checked="" type="checkbox"/> |
| -   | <input type="checkbox"/>            | <input type="checkbox"/>            | <input type="checkbox"/>            | <input checked="" type="checkbox"/> |
| Vloerdecoratie, te weten:                 |                                     |                                     |                                     |                                     |
| - Vloerbedekking                          | <input checked="" type="checkbox"/> | <input type="checkbox"/>            | <input type="checkbox"/>            | <input type="checkbox"/>            |
| - Parketvloer                             | <input type="checkbox"/>            | <input type="checkbox"/>            | <input type="checkbox"/>            | <input checked="" type="checkbox"/> |
| - Houten vloer(delen)                     | <input type="checkbox"/>            | <input type="checkbox"/>            | <input type="checkbox"/>            | <input checked="" type="checkbox"/> |
| - Laminaat                                | <input type="checkbox"/>            | <input type="checkbox"/>            | <input type="checkbox"/>            | <input checked="" type="checkbox"/> |
| - Plavuizen                               | <input checked="" type="checkbox"/> | <input type="checkbox"/>            | <input type="checkbox"/>            | <input type="checkbox"/>            |
| -   | <input type="checkbox"/>            | <input type="checkbox"/>            | <input type="checkbox"/>            | <input checked="" type="checkbox"/> |
| -   | <input type="checkbox"/>            | <input type="checkbox"/>            | <input type="checkbox"/>            | <input checked="" type="checkbox"/> |
| (Voorzet) openhaard met toebehoren        | <input checked="" type="checkbox"/> | <input type="checkbox"/>            | <input type="checkbox"/>            | <input type="checkbox"/>            |
| Allesbrander                              | <input type="checkbox"/>            | <input type="checkbox"/>            | <input type="checkbox"/>            | <input checked="" type="checkbox"/> |
| Houtkachel                                | <input type="checkbox"/>            | <input type="checkbox"/>            | <input type="checkbox"/>            | <input checked="" type="checkbox"/> |
| (Gas)kachels                              | <input type="checkbox"/>            | <input type="checkbox"/>            | <input type="checkbox"/>            | <input checked="" type="checkbox"/> |

|                                | Blijft<br>achter         | Gaat<br>mee              | Kan worden<br>overgenomen | n.v.t.                              |
|--------------------------------|--------------------------|--------------------------|---------------------------|-------------------------------------|
| Designradiator(en)             | <input type="checkbox"/> | <input type="checkbox"/> | <input type="checkbox"/>  | <input checked="" type="checkbox"/> |
| Radiatorafwerking              | <input type="checkbox"/> | <input type="checkbox"/> | <input type="checkbox"/>  | <input checked="" type="checkbox"/> |
| Overig, te weten:              |                          |                          |                           |                                     |
| - Spiegelwanden                | <input type="checkbox"/> | <input type="checkbox"/> | <input type="checkbox"/>  | <input checked="" type="checkbox"/> |
| - Schilderij ophangstelsysteem | <input type="checkbox"/> | <input type="checkbox"/> | <input type="checkbox"/>  | <input checked="" type="checkbox"/> |
| -                              | <input type="checkbox"/> | <input type="checkbox"/> | <input type="checkbox"/>  | <input checked="" type="checkbox"/> |
| -                              | <input type="checkbox"/> | <input type="checkbox"/> | <input type="checkbox"/>  | <input checked="" type="checkbox"/> |
| -                              | <input type="checkbox"/> | <input type="checkbox"/> | <input type="checkbox"/>  | <input checked="" type="checkbox"/> |
| -                              | <input type="checkbox"/> | <input type="checkbox"/> | <input type="checkbox"/>  | <input checked="" type="checkbox"/> |

### Keuken

|                                      |                                     |                          |                                     |                                     |
|--------------------------------------|-------------------------------------|--------------------------|-------------------------------------|-------------------------------------|
| Keukenblok (met bovenkasten)         | <input checked="" type="checkbox"/> | <input type="checkbox"/> | <input type="checkbox"/>            | <input type="checkbox"/>            |
| Keuken (inbouw)apparatuur, te weten: |                                     |                          |                                     |                                     |
| - Kookplaat                          | <input checked="" type="checkbox"/> | <input type="checkbox"/> | <input type="checkbox"/>            | <input type="checkbox"/>            |
| - (Gas)fornuis                       | <input checked="" type="checkbox"/> | <input type="checkbox"/> | <input type="checkbox"/>            | <input type="checkbox"/>            |
| - Afzuigkap                          | <input checked="" type="checkbox"/> | <input type="checkbox"/> | <input type="checkbox"/>            | <input type="checkbox"/>            |
| - Magnetron                          | <input type="checkbox"/>            | <input type="checkbox"/> | <input checked="" type="checkbox"/> | <input type="checkbox"/>            |
| - Oven                               | <input checked="" type="checkbox"/> | <input type="checkbox"/> | <input type="checkbox"/>            | <input type="checkbox"/>            |
| - Combi-oven/combimagnetron          | <input type="checkbox"/>            | <input type="checkbox"/> | <input type="checkbox"/>            | <input checked="" type="checkbox"/> |
| - Koelkast                           | <input type="checkbox"/>            | <input type="checkbox"/> | <input checked="" type="checkbox"/> | <input type="checkbox"/>            |
| - Vriezer                            | <input type="checkbox"/>            | <input type="checkbox"/> | <input checked="" type="checkbox"/> | <input type="checkbox"/>            |
| - Koel-vriescombinatie               | <input type="checkbox"/>            | <input type="checkbox"/> | <input type="checkbox"/>            | <input checked="" type="checkbox"/> |
| - Vaatwasser                         | <input checked="" type="checkbox"/> | <input type="checkbox"/> | <input type="checkbox"/>            | <input type="checkbox"/>            |
| - Quooker                            | <input type="checkbox"/>            | <input type="checkbox"/> | <input type="checkbox"/>            | <input checked="" type="checkbox"/> |
| - Koffiezetapparaat                  | <input type="checkbox"/>            | <input type="checkbox"/> | <input checked="" type="checkbox"/> | <input type="checkbox"/>            |
| -                                    | <input type="checkbox"/>            | <input type="checkbox"/> | <input type="checkbox"/>            | <input checked="" type="checkbox"/> |
| -                                    | <input type="checkbox"/>            | <input type="checkbox"/> | <input type="checkbox"/>            | <input checked="" type="checkbox"/> |
| Keukenaccessoires, te weten:         |                                     |                          |                                     |                                     |
| -                                    | <input type="checkbox"/>            | <input type="checkbox"/> | <input type="checkbox"/>            | <input checked="" type="checkbox"/> |
| -                                    | <input type="checkbox"/>            | <input type="checkbox"/> | <input type="checkbox"/>            | <input checked="" type="checkbox"/> |
| -                                    | <input type="checkbox"/>            | <input type="checkbox"/> | <input type="checkbox"/>            | <input checked="" type="checkbox"/> |
| -                                    | <input type="checkbox"/>            | <input type="checkbox"/> | <input type="checkbox"/>            | <input checked="" type="checkbox"/> |
| -                                    | <input type="checkbox"/>            | <input type="checkbox"/> | <input type="checkbox"/>            | <input checked="" type="checkbox"/> |
| -                                    | <input type="checkbox"/>            | <input type="checkbox"/> | <input type="checkbox"/>            | <input checked="" type="checkbox"/> |
| -                                    | <input type="checkbox"/>            | <input type="checkbox"/> | <input type="checkbox"/>            | <input checked="" type="checkbox"/> |
| -                                    | <input type="checkbox"/>            | <input type="checkbox"/> | <input type="checkbox"/>            | <input checked="" type="checkbox"/> |

### Sanitair/sauna

|                                    |                                     |                          |                          |                          |
|------------------------------------|-------------------------------------|--------------------------|--------------------------|--------------------------|
| Toilet met de volgende toebehoren: |                                     |                          |                          |                          |
| - Toilet                           | <input checked="" type="checkbox"/> | <input type="checkbox"/> | <input type="checkbox"/> | <input type="checkbox"/> |
| - Toilethouder                     | <input checked="" type="checkbox"/> | <input type="checkbox"/> | <input type="checkbox"/> | <input type="checkbox"/> |
| - Toiletborstel(houder)            | <input checked="" type="checkbox"/> | <input type="checkbox"/> | <input type="checkbox"/> | <input type="checkbox"/> |
| - Fontein                          | <input checked="" type="checkbox"/> | <input type="checkbox"/> | <input type="checkbox"/> | <input type="checkbox"/> |

|  | Blijft<br>achter                    | Gaat<br>mee              | Kan worden<br>overgenomen           | n.v.t.                              |
|--|-------------------------------------|--------------------------|-------------------------------------|-------------------------------------|
| -  | <input type="checkbox"/>            | <input type="checkbox"/> | <input type="checkbox"/>            | <input checked="" type="checkbox"/> |
| -  | <input type="checkbox"/>            | <input type="checkbox"/> | <input type="checkbox"/>            | <input checked="" type="checkbox"/> |
| Badkamer met de volgende toebehoren:                               |                                     |                          |                                     |                                     |
| - Ligbad   | <input checked="" type="checkbox"/> | <input type="checkbox"/> | <input type="checkbox"/>            | <input type="checkbox"/>            |
| - Jacuzzi/whirlpool  | <input type="checkbox"/>            | <input type="checkbox"/> | <input type="checkbox"/>            | <input checked="" type="checkbox"/> |
| - Douche (cabine/schermb)  | <input checked="" type="checkbox"/> | <input type="checkbox"/> | <input type="checkbox"/>            | <input type="checkbox"/>            |
| - Stoomdouche (cabine)   | <input type="checkbox"/>            | <input type="checkbox"/> | <input type="checkbox"/>            | <input checked="" type="checkbox"/> |
| - Wastafel   | <input checked="" type="checkbox"/> | <input type="checkbox"/> | <input type="checkbox"/>            | <input type="checkbox"/>            |
| - Wastafelmeubel   | <input checked="" type="checkbox"/> | <input type="checkbox"/> | <input type="checkbox"/>            | <input type="checkbox"/>            |
| - Planchet   | <input type="checkbox"/>            | <input type="checkbox"/> | <input type="checkbox"/>            | <input checked="" type="checkbox"/> |
| - Toiletkast   | <input type="checkbox"/>            | <input type="checkbox"/> | <input type="checkbox"/>            | <input checked="" type="checkbox"/> |
| - Toilet   | <input checked="" type="checkbox"/> | <input type="checkbox"/> | <input type="checkbox"/>            | <input type="checkbox"/>            |
| - Toiletrolhouder  | <input checked="" type="checkbox"/> | <input type="checkbox"/> | <input type="checkbox"/>            | <input type="checkbox"/>            |
| - Toiletborstel(houder)  | <input checked="" type="checkbox"/> | <input type="checkbox"/> | <input type="checkbox"/>            | <input type="checkbox"/>            |
| -  | <input type="checkbox"/>            | <input type="checkbox"/> | <input type="checkbox"/>            | <input checked="" type="checkbox"/> |
| -  | <input type="checkbox"/>            | <input type="checkbox"/> | <input type="checkbox"/>            | <input checked="" type="checkbox"/> |
| Sauna met toebehoren   | <input type="checkbox"/>            | <input type="checkbox"/> | <input type="checkbox"/>            | <input checked="" type="checkbox"/> |
|  | <input type="checkbox"/>            | <input type="checkbox"/> | <input type="checkbox"/>            | <input checked="" type="checkbox"/> |
|  | <input type="checkbox"/>            | <input type="checkbox"/> | <input type="checkbox"/>            | <input checked="" type="checkbox"/> |
| <b>Exterieur/installaties/veiligheid/energiebesparing</b>          |                                     |                          |                                     |                                     |
| Schotel/antenne  | <input type="checkbox"/>            | <input type="checkbox"/> | <input type="checkbox"/>            | <input checked="" type="checkbox"/> |
| Brievenbus   | <input checked="" type="checkbox"/> | <input type="checkbox"/> | <input type="checkbox"/>            | <input type="checkbox"/>            |
| Kluis  | <input type="checkbox"/>            | <input type="checkbox"/> | <input type="checkbox"/>            | <input checked="" type="checkbox"/> |
| (Voordeur)bel  | <input checked="" type="checkbox"/> | <input type="checkbox"/> | <input type="checkbox"/>            | <input type="checkbox"/>            |
| Alarminstallatie   | <input type="checkbox"/>            | <input type="checkbox"/> | <input checked="" type="checkbox"/> | <input type="checkbox"/>            |
| (Veiligheids)sloten en overige inbraakpreventie                    | <input checked="" type="checkbox"/> | <input type="checkbox"/> | <input type="checkbox"/>            | <input type="checkbox"/>            |
| Rookmelders  | <input checked="" type="checkbox"/> | <input type="checkbox"/> | <input type="checkbox"/>            | <input type="checkbox"/>            |
| (Klok)thermostaat  | <input checked="" type="checkbox"/> | <input type="checkbox"/> | <input type="checkbox"/>            | <input type="checkbox"/>            |
| Airconditioning  | <input type="checkbox"/>            | <input type="checkbox"/> | <input type="checkbox"/>            | <input checked="" type="checkbox"/> |
| Warmwatervoorziening, te weten:                                    |                                     |                          |                                     |                                     |
| - CV-installatie   | <input checked="" type="checkbox"/> | <input type="checkbox"/> | <input type="checkbox"/>            | <input type="checkbox"/>            |
| - Boiler   | <input type="checkbox"/>            | <input type="checkbox"/> | <input type="checkbox"/>            | <input checked="" type="checkbox"/> |
| - Geiser   | <input type="checkbox"/>            | <input type="checkbox"/> | <input type="checkbox"/>            | <input checked="" type="checkbox"/> |
| -  | <input type="checkbox"/>            | <input type="checkbox"/> | <input type="checkbox"/>            | <input checked="" type="checkbox"/> |
| -  | <input type="checkbox"/>            | <input type="checkbox"/> | <input type="checkbox"/>            | <input checked="" type="checkbox"/> |
| -  | <input type="checkbox"/>            | <input type="checkbox"/> | <input type="checkbox"/>            | <input checked="" type="checkbox"/> |
| Screens  | <input type="checkbox"/>            | <input type="checkbox"/> | <input type="checkbox"/>            | <input checked="" type="checkbox"/> |
| Rolluiken  | <input type="checkbox"/>            | <input type="checkbox"/> | <input type="checkbox"/>            | <input checked="" type="checkbox"/> |
| Zonwering buiten   | <input type="checkbox"/>            | <input type="checkbox"/> | <input type="checkbox"/>            | <input checked="" type="checkbox"/> |
| -  | <input type="checkbox"/>            | <input type="checkbox"/> | <input type="checkbox"/>            | <input checked="" type="checkbox"/> |
| -  | <input type="checkbox"/>            | <input type="checkbox"/> | <input type="checkbox"/>            | <input checked="" type="checkbox"/> |
| -  | <input type="checkbox"/>            | <input type="checkbox"/> | <input type="checkbox"/>            | <input checked="" type="checkbox"/> |
| Isolatievoorzieningen (voorzetramen/radiatorfolie etc.), te weten: |                                     |                          |                                     |                                     |
| -  | <input type="checkbox"/>            | <input type="checkbox"/> | <input type="checkbox"/>            | <input checked="" type="checkbox"/> |
| -  | <input type="checkbox"/>            | <input type="checkbox"/> | <input type="checkbox"/>            | <input checked="" type="checkbox"/> |

|   | Blijft<br>achter                    | Gaat<br>mee              | Kan worden<br>overgenomen | n.v.t.                              |
|---|-------------------------------------|--------------------------|---------------------------|-------------------------------------|
| Telefoonaansluiting/internetaansluiting | <input checked="" type="checkbox"/> | <input type="checkbox"/> | <input type="checkbox"/>  | <input type="checkbox"/>            |
| Veiligheidsschakelaar wasautomaat       | <input type="checkbox"/>            | <input type="checkbox"/> | <input type="checkbox"/>  | <input checked="" type="checkbox"/> |
| Waterslot wasautomaat                   | <input type="checkbox"/>            | <input type="checkbox"/> | <input type="checkbox"/>  | <input checked="" type="checkbox"/> |
| Zonnepanelen                            | <input checked="" type="checkbox"/> | <input type="checkbox"/> | <input type="checkbox"/>  | <input type="checkbox"/>            |
| Oplaadpunt elektrische auto             | <input type="checkbox"/>            | <input type="checkbox"/> | <input type="checkbox"/>  | <input checked="" type="checkbox"/> |
|   | <input type="checkbox"/>            | <input type="checkbox"/> | <input type="checkbox"/>  | <input checked="" type="checkbox"/> |
|   | <input type="checkbox"/>            | <input type="checkbox"/> | <input type="checkbox"/>  | <input checked="" type="checkbox"/> |

## Tuin

### Inrichting

|                       |                                     |                          |                          |                                     |
|-----------------------|-------------------------------------|--------------------------|--------------------------|-------------------------------------|
| Tuinaanleg/bestrating | <input checked="" type="checkbox"/> | <input type="checkbox"/> | <input type="checkbox"/> | <input type="checkbox"/>            |
| Beplanting            | <input checked="" type="checkbox"/> | <input type="checkbox"/> | <input type="checkbox"/> | <input type="checkbox"/>            |
|                       | <input type="checkbox"/>            | <input type="checkbox"/> | <input type="checkbox"/> | <input checked="" type="checkbox"/> |

### Verlichting/installaties

|  |                                     |                          |                          |                                     |
|--|-------------------------------------|--------------------------|--------------------------|-------------------------------------|
| Buitenverlichting                          | <input checked="" type="checkbox"/> | <input type="checkbox"/> | <input type="checkbox"/> | <input type="checkbox"/>            |
| Tijd- of schemerschakelaar/bewegingsmelder | <input checked="" type="checkbox"/> | <input type="checkbox"/> | <input type="checkbox"/> | <input type="checkbox"/>            |
|  | <input type="checkbox"/>            | <input type="checkbox"/> | <input type="checkbox"/> | <input checked="" type="checkbox"/> |

### Bebouwing

|                                     |                                     |                          |                          |                                     |
|-------------------------------------|-------------------------------------|--------------------------|--------------------------|-------------------------------------|
| Tuinhuis/buitenberging              | <input type="checkbox"/>            | <input type="checkbox"/> | <input type="checkbox"/> | <input checked="" type="checkbox"/> |
| Kasten/werkbank in tuinhuis/berging | <input checked="" type="checkbox"/> | <input type="checkbox"/> | <input type="checkbox"/> | <input type="checkbox"/>            |
| (Broei)kas                          | <input type="checkbox"/>            | <input type="checkbox"/> | <input type="checkbox"/> | <input checked="" type="checkbox"/> |
|                                     | <input type="checkbox"/>            | <input type="checkbox"/> | <input type="checkbox"/> | <input checked="" type="checkbox"/> |
|                                     | <input type="checkbox"/>            | <input type="checkbox"/> | <input type="checkbox"/> | <input checked="" type="checkbox"/> |

### Overig

|                         |                                     |                          |                          |                                     |
|-------------------------|-------------------------------------|--------------------------|--------------------------|-------------------------------------|
| Overige tuin, te weten: |                                     |                          |                          |                                     |
| - (Sier)hek             | <input type="checkbox"/>            | <input type="checkbox"/> | <input type="checkbox"/> | <input checked="" type="checkbox"/> |
| - Vlaggenmast(houder)   | <input checked="" type="checkbox"/> | <input type="checkbox"/> | <input type="checkbox"/> | <input type="checkbox"/>            |
| -                       | <input type="checkbox"/>            | <input type="checkbox"/> | <input type="checkbox"/> | <input checked="" type="checkbox"/> |
| -                       | <input type="checkbox"/>            | <input type="checkbox"/> | <input type="checkbox"/> | <input checked="" type="checkbox"/> |

## Overig

| Zijn er zaken die geen eigendom zijn van verkoper omdat er sprake is van een leasecontract of huurcontract. Zo ja, neemt verkoper de zaak mee of wordt het betreffende contract overgenomen? | Ja                       | Nee                                 | Gaat mee                 | Moet worden overgenomen             |
|--|--------------------------|-------------------------------------|--------------------------|-------------------------------------|
| CV   | <input type="checkbox"/> | <input checked="" type="checkbox"/> | <input type="checkbox"/> | <input type="checkbox"/>            |
| Boiler   | <input type="checkbox"/> | <input checked="" type="checkbox"/> | <input type="checkbox"/> | <input type="checkbox"/>            |
| Zonnepanelen   | <input type="checkbox"/> | <input checked="" type="checkbox"/> | <input type="checkbox"/> | <input type="checkbox"/>            |
| Verisure Alarmsysteem  | <input type="checkbox"/> | <input type="checkbox"/>            | <input type="checkbox"/> | <input checked="" type="checkbox"/> |
|  | <input type="checkbox"/> | <input checked="" type="checkbox"/> | <input type="checkbox"/> | <input type="checkbox"/>            |
|  | <input type="checkbox"/> | <input checked="" type="checkbox"/> | <input type="checkbox"/> | <input type="checkbox"/>            |
|  | <input type="checkbox"/> | <input checked="" type="checkbox"/> | <input type="checkbox"/> | <input type="checkbox"/>            |
| Bijlage(n) over te nemen contracten:   |                          |                                     |                          |                                     |
| -  |                          |                                     |                          |                                     |
| -  |                          |                                     |                          |                                     |

### ***U heeft belangstelling voor deze woning en u wilt een bod uitbrengen?***

Indien u belangstelling heeft voor deze woning verzoeken wij u contact op te nemen met ons kantoor. U kunt ons tijdens kantooruren bereiken via telefoonnummer **071-361 93 43** of een email sturen naar [info@damenmakelaars.nl](mailto:info@damenmakelaars.nl).

Allereerst is het belangrijk voor ogen te hebben welk bedrag u van de bank kunt lenen ofwel tot welke prijs u in onderhandeling kunt gaan.

Een bod uitbrengen kunt u bij de makelaar waarmee u de woning heeft bezichtigd. Betrek in uw bod alle voor u belangrijke factoren, zoals het vereiste van het verkrijgen van een hypotheek, een weergave van de zaken welke in woning al dan niet achterblijven en wanneer u de woning wenst te betrekken.

NB. Wij vragen u na overeenstemming, voor het ondertekenen van de koopakte om een zogenaamde "financieringsverklaring". Deze verklaring kan worden afgegeven door uw hypotheekadviseur, maar ook (gratis) worden verzorgd door de met ons samenwerkende hypotheekadviseur : Ransijn Finance. Zij zijn ook op ons adres gevestigd en kunnen u daardoor snel van dienst zijn!

### ***U heeft géén belangstelling voor deze woning en u wilt verder op zoek naar een andere woning?***

Indien u toch géén belangstelling heeft voor deze woning verzoeken wij u contact op te nemen met ons kantoor. Dan kunnen wij onze opdrachtgever hierover informeren. Tevens kunnen wij u dan op de hoogte brengen en houden van ons overige woningaanbod. Ook kunt u via onze website ([www.damenmakelaars.nl](http://www.damenmakelaars.nl)) een gratis zoekprofiel aanmaken zodat u automatisch op de hoogte wordt gesteld van nieuw woningaanbod dat past binnen uw zoekprofiel. Ook vindt u op deze website van iedere woning een complete presentatie met meerdere foto's, plattegronden en een brochure.

Voor informatie over alle woningen met een complete aankoopbegeleiding bieden wij u de aankoopopdracht aan. Een algehele professionele koopbegeleiding van A tot Z met uw eigen makelaar aan uw zijde. Voor meer informatie kunt u contact met ons opnemen voor een vrijblijvende afspraak met één van onze makelaars.

Onze hypotheekadviseur Ransijn Finance zet graag, samen met u, de mogelijkheden voor financiering van uw woning voor u op een rij. Ook kunnen onze makelaars bij verkoopplannen vrijblijvend de waarde van uw huidige woning bepalen.

### ***Wanneer is een koopovereenkomst tot stand gekomen?***

Er is formeel een koopovereenkomst tot stand gekomen nadat de koopakte door zowel de verkoper als de koper is ondertekend (en na 3 dagen bedenktijd voor de koper). Zolang de koopakte niet door beide partijen is ondertekend, acht verkoper zich vrij om met de (kandidaat)koper géén overeenkomst aan te gaan.

### **Hebben verkoper en koper juridische verplichtingen?**

De juridische verplichtingen van de verkoper neemt de verkopend makelaar voor zijn rekening. De juridische verplichtingen van de koper dient u -indien u geen eigen makelaar in de arm heeft genomen- zélf voor uw rekening te nemen. Een belangrijk aspect waar een koper zich vaak op verkrijkt is de onderzoeksplicht welke hij heeft. U kunt zich bij later ontstane problemen niet vanzelfsprekend beroepen op een “verborgen gebrek” en vervolgens de verkoper aansprakelijk stellen.

Als makelaar raden wij u daarom aan uw eigen makelaar mee te nemen. Indien u hierover meer wilt weten kunt u contact opnemen met ons kantoor voor een vrijblijvende afspraak met één van onze makelaars.